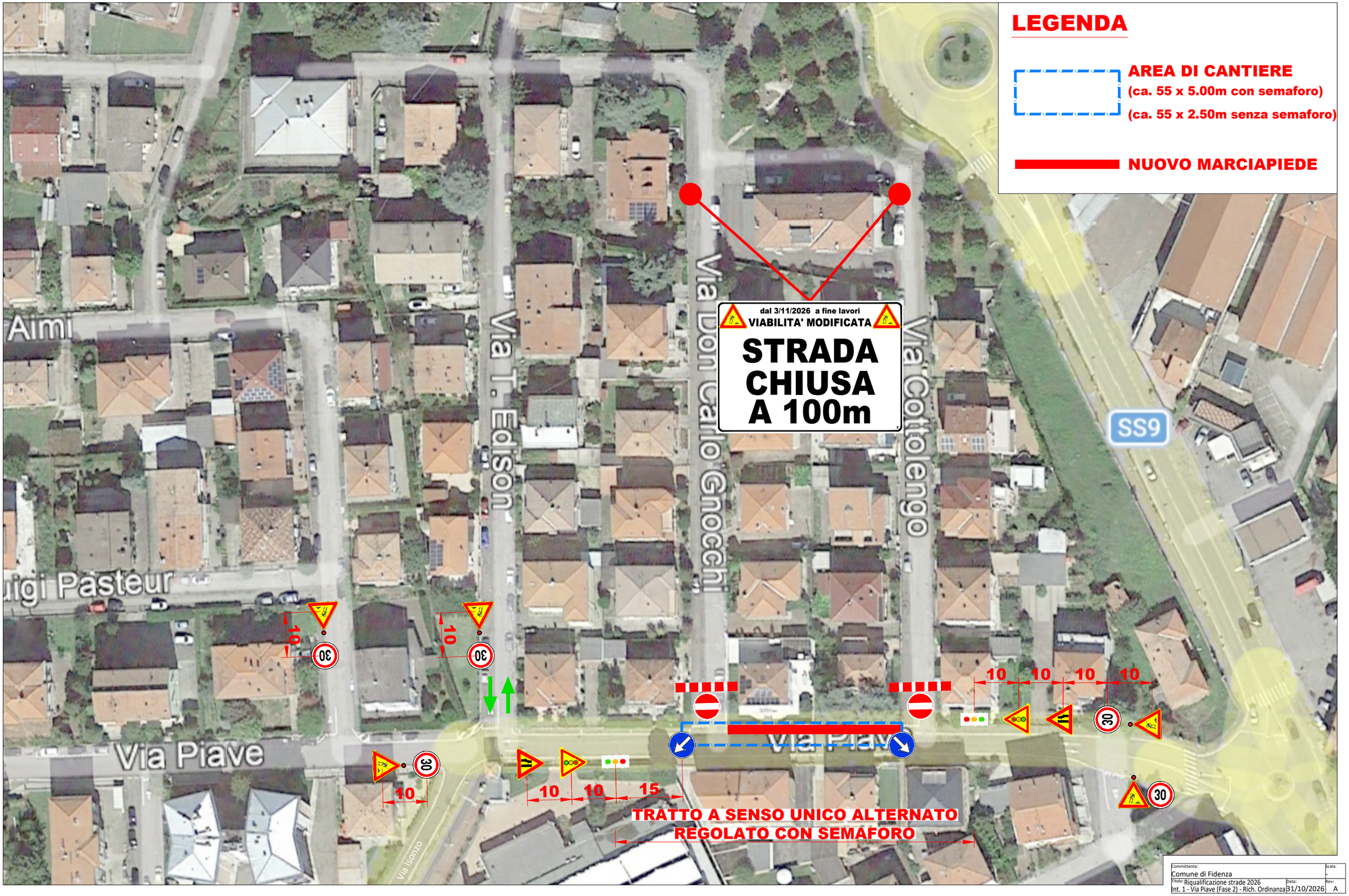

Committente: Comune di Fidenza		Scala: -
Titolo: Riqualificazione strade 2026 Int. 1 - Via Piave (Fase 2) - Rich. Ordinanza	Data: 31/10/2026	Rev: A