

Oggetto: AVVISO PUBBLICO PER LA MANIFESTAZIONE DI INTERESSE FINALIZZATA ALL'EVENTUALE CONCESSIONE TEMPORANEA DEGLI SPAZI PUBBLICI PER ATTIVITA' COLLATERALI DA INSERIRE ALL'INTERNO DEL PROGRAMMA DELLA GRAN FIERA DI BORGO SAN DONNINO "BORGOFOOD – CAMMINARE LA TERRA" ANNO 2026

SPAZIO 1: PIAZZA GRANDI

Tipologia di iniziativa ammessa: Eventi di intrattenimento socio-culturale e ricreativo, strettamente incentrati sulla valorizzazione della cultura gastronomica, dei cibi di filiera e delle tradizioni popolari in coerenza con l'identità del territorio;

Dimensioni indicative dell'area: mt. 16,00 x 18,00 (superficie totale indicativa: 288 mq).

Calendario e periodo di svolgimento: Dal 2 al 11 ottobre 2026. È data facoltà al proponente di presentare un programma di attività per un'eventuale anteprima da realizzarsi nella settimana precedente l'avvio ufficiale della manifestazione (fatte salve le necessarie autorizzazioni logistiche e di pubblica sicurezza).

Vincoli specifici di progettazione: La progettualità presentata per questo spazio dovrà dimostrare un forte impatto di coinvolgimento popolare e la capacità di gestire flussi importanti di pubblico, garantendo allestimenti temporanei idonei e conformi alle normative vigenti.

Mappa



SPAZIO 2: PIAZZA REPUBBLICA

Tipologia di iniziativa ammessa: Eventi di animazione urbana e territoriale attraverso proposte enogastronomiche di qualità e somministrazione in modalità *street food*. I progetti dovranno valorizzare le eccellenze alimentari e la cultura del cibo di strada, integrando la somministrazione con attività di intrattenimento e animazione dell'area.

Dimensioni indicative dell'area: mt. 60,00 x 18,00 (superficie totale indicative: 1.080 mq).

Calendario e periodo di svolgimento: Dal 2 al 11 ottobre 2026. È data facoltà al proponente di prevedere una programmazione per un'eventuale anteprima da realizzarsi nella settimana precedente l'avvio ufficiale della fiera.

Vincoli specifici di progettazione: Considerata l'ampia estensione della superficie concessa, la proposta progettuale dovrà contenere un layout dettagliato delle strutture temporanee (es. food truck, gazebo, strutture di servizio) che garantisca il decoro urbano, la sostenibilità dei consumi energetici, la corretta gestione dei rifiuti e la

fluidità dei percorsi di sicurezza per il pubblico.

Mappa

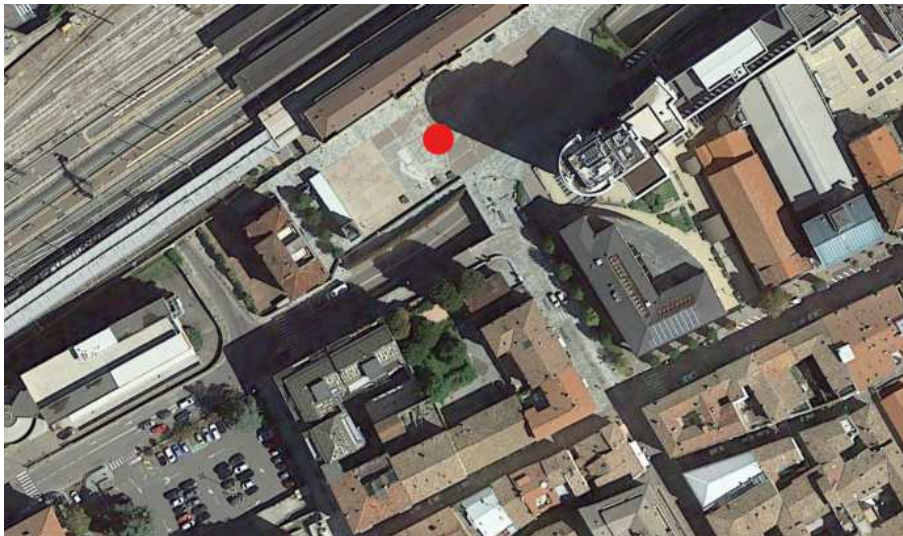

SPAZIO 3: CORTILE PALAZZO MUNICIPALE

Tipologia di iniziativa ammessa: Eventi e attività caratterizzati da una proposta enogastronomica raffinata, d'eccellenza e di alto profilo qualitativo. I progetti dovranno valorizzare prodotti d'origine certificata (DOP, IGP, presidi territoriali) e l'alta cucina, coniugando l'aspetto della degustazione con un contesto formale, curato ed elegante.

Dimensioni indicative dell'area: mt. 9,50 x 17,00 (superficie totale indicativa: 161,50 mq).

Calendario e periodo di svolgimento: Dal 2 al 11 ottobre 2026. È data facoltà al proponente di prevedere una programmazione per un'eventuale anteprima da realizzarsi nella settimana precedente l'avvio ufficiale della manifestazione.

Vincoli specifici di progettazione: Data la particolare rilevanza storica, monumentale e istituzionale del sito, la progettualità presentata dovrà garantire il totale rispetto del decoro del luogo. Gli allestimenti, le strutture temporanee e gli arredi proposti dovranno essere di assoluto pregio estetico, a basso impatto visivo e strutturale, e non dovranno in alcun modo recare danno o alterare le superfici e le architetture storiche del cortile comunale.

Mappa



SPAZIO 4: CORTILE PALAZZO OF

Tipologia di iniziativa ammessa: Eventi a carattere culturale, aggregativo e ricreativo orientati prevalentemente alle fasce di pubblico giovanili. Saranno ammesse anche progettualità integrate che prevedano l'allestimento di mostre espositive, performance e concerti di live band, dj set, nonché l'organizzazione di mercatini tematici ed eventi speciali a matrice enogastronomica in linea con il target di riferimento.

Dimensioni indicative dell'area: mt. 32,00 x 40,00 (superficie totale indicativa: 1.280 mq).

Calendario e periodo di svolgimento: Dal 2 al 11 ottobre 2026. È data facoltà al proponente di prevedere una programmazione per un'eventuale anteprima da realizzarsi nella settimana precedente l'avvio ufficiale della manifestazione.

Vincoli specifici di progettazione: Data la natura multidisciplinare delle attività ammesse (in particolare l'intrattenimento musicale), il progetto dovrà presentare un piano dettagliato per la gestione dei flussi del pubblico giovanile e delle emissioni acustiche, nel pieno rispetto dei regolamenti comunali vigenti. Il layout dell'area dovrà garantire la coesistenza armonica tra gli spazi dedicati allo spettacolo, quelli espositivi e le eventuali zone destinate al ristoro o mercatino.

Mappa



SPAZIO 5: PIAZZA VERDI

Tipologia di iniziativa ammessa: Realizzazione di eventi tematici e allestimenti interamente dedicati alla valorizzazione della carne, della zootecnia sostenibile e delle produzioni di filiera. La proposta progettuale dovrà prevedere attività culturali, divulgative o spettacolari complementari che siano idealmente collegate e sinergiche con la programmazione artistica e le iniziative ospitate all'interno del limitrofo Teatro "G. Magnani".

Dimensioni indicative dell'area: mt. 30,00 x 41,00 (superficie totale indicativa: 1.230 mq).

Calendario e periodo di svolgimento: Dal 2 al 11 ottobre 2026. È data facoltà al proponente di prevedere una programmazione per un'eventuale anteprima da realizzarsi nella settimana precedente l'avvio ufficiale della fiera.

Vincoli specifici di progettazione: Data la presenza monumentale del Teatro Magnani sulla piazza, il layout delle strutture temporanee di cottura, somministrazione o esposizione dovrà salvaguardare la visibilità, gli accessi e le uscite di sicurezza dello storico edificio teatrale. La progettualità dovrà esplicitare chiaramente le modalità di integrazione e i canali di collaborazione previsti con gli eventi interni al teatro, oltre a garantire sistemi efficaci di contenimento di fumi e odori nel rispetto del decoro del quadrante urbano.

Mappa



SPAZIO 6: AREA ANTISTANTE PORTICI PALAZZO PORCELLINI

Tipologia di iniziativa ammessa: Area tematica dedicata alla cultura gastronomica e allo *street food* di qualità, finalizzata alla proposta e alla valorizzazione di specifici e ricercati abbinamenti enogastronomici con cucine extra territoriali. Le attività dovranno coniugare la rapidità del cibo di strada con l'accuratezza dell'accostamento dei sapori.

Dimensioni indicative dell'area: mt. 5,00 x 30,00 (superficie totale indicativa: 150 mq).

Calendario e periodo di svolgimento: Dal 2 al 11 ottobre 2026. È data facoltà al proponente di prevedere una programmazione per un'eventuale anteprima da realizzarsi nella settimana precedente l'avvio ufficiale della manifestazione.

Vincoli specifici di progettazione: Considerata la conformazione stretta e longitudinale dell'area di concessione, posizionata a ridosso dello storico Palazzo Porcellini, il layout delle strutture temporanee e dei punti di somministrazione dovrà essere estremamente compatto e ordinato. La proposta progettuale dovrà tassativamente garantire la piena e sicura fruibilità del transito pedonale sotto i portici retrostanti, la visibilità delle attività commerciali permanenti e il rispetto delle normative di sicurezza per l'evacuazione.

Mappa



SPAZIO 7: PIAZZA PONTIDA/AREA ADIACENTE PARCO MATTEOTTI

Tipologia di iniziativa ammessa: Area tematica dedicata, finalizzata alla presentazione di proposte varie particolari, insolite o di nicchia. I progetti dovranno incentrarsi sull'offerta di prodotti ricercati e di alta qualità, inserendosi armoniosamente nel contesto urbano e naturalistico.

Dimensioni indicative dell'area: mt. 11,00 x 35,00 (superficie base indicativa: 385 mq) più l'utilizzo degli spazi dislocati nelle immediate adiacenze del parco storico.

Calendario e periodo di svolgimento: Dal 2 al 11 ottobre 2026. È data facoltà al proponente di prevedere una programmazione per un'eventuale anteprima da realizzarsi nella settimana precedente l'avvio ufficiale della fiera.

Vincoli specifici di progettazione: Data la parziale contiguità e l'interazione con l'area verde di Parco Matteotti, la proposta progettuale dovrà includere un piano di allestimento a bassissimo impatto ambientale. Le strutture temporanee e/o i punti di somministrazione dovranno essere posizionati in modo da non arrecare alcun danno alle alberature, alle radici e al manto erboso. Il layout dovrà inoltre prevedere un sistema di gestione e pulizia dei rifiuti particolarmente rigoroso per preservare l'integrità del parco e garantire una fluida connessione pedonale tra lo spazio della piazza e l'area verde.

Mappa



per presa visione

Firma del Titolare / Legale Rappresentante

Data _____

(Documento firmato digitalmente)