Organigramma del Comune di Fidenza

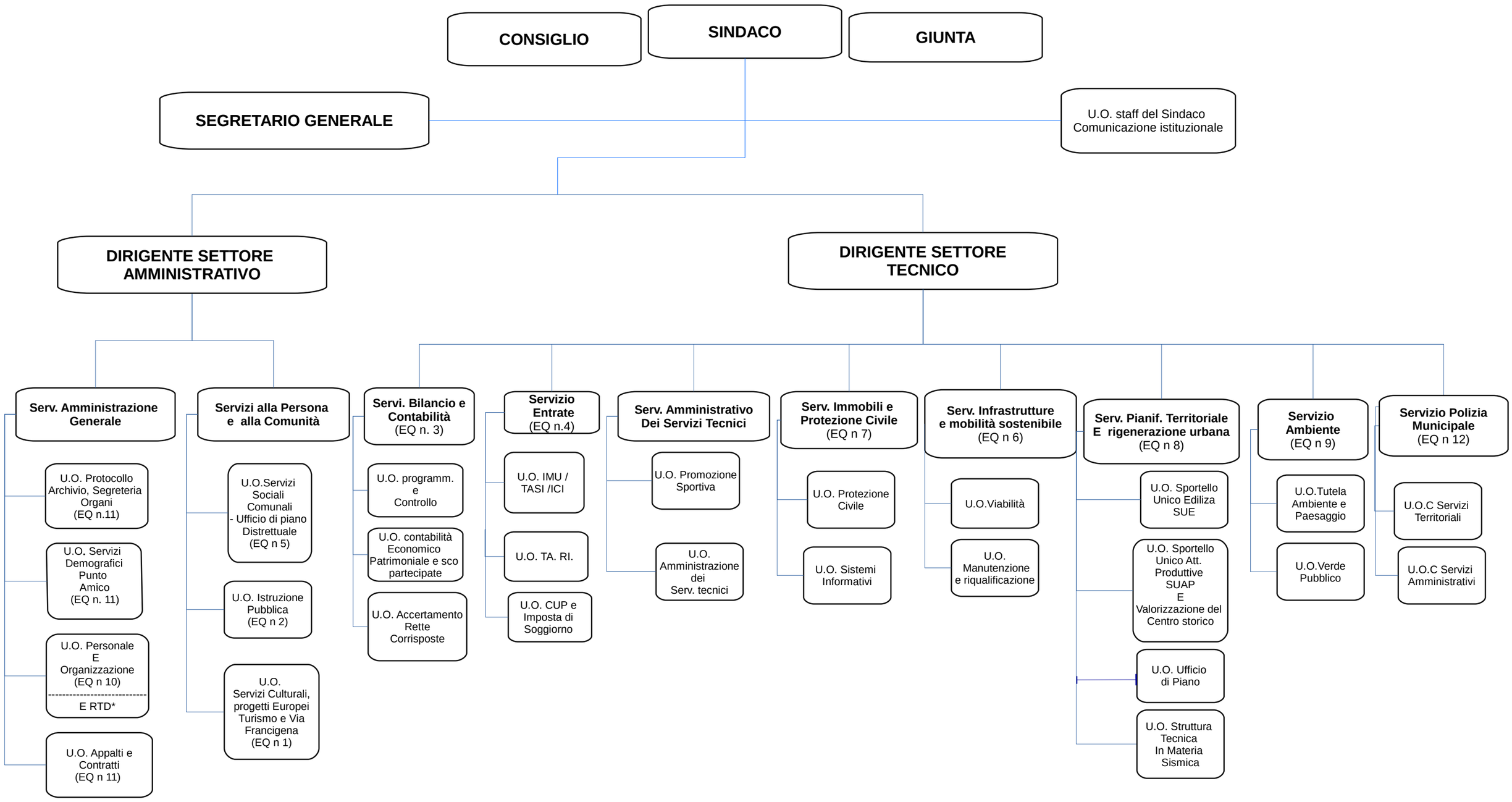

Elenco degli incarichi di elevata qualificazione del Comune di Fidenza con indicazione dei settori di responsabilità

INCARICO DI ELEVATA QUALIFICAZIONE N 1	Unità operativa Servizi Culturali, Progetti Europei, turismo e via Francigena
INCARICO DI ELEVATA QUALIFICAZIONE N 2	Unità operativa Istruzione Pubblica
INCARICO DI ELEVATA QUALIFICAZIONE N 3	Servizio Bilancio e Contabilità
INCARICO DI ELEVATA QUALIFICAZIONE N 4	Servizio Entrate
INCARICO DI ELEVATA QUALIFICAZIONE N 5	Unità Operativa Servizi Sociali Comunali e Ufficio di Piano Distrettuale
INCARICO DI ELEVATA QUALIFICAZIONE N 6	Servizio Infrastrutture e Mobilità sostenibile
INCARICO DI ELEVATA QUALIFICAZIONE N 7	Servizio Immobili e Protezione Civile
INCARICO DI ELEVATA QUALIFICAZIONE N 8	Servizio Pianificazione Territoriale E Rigenerazione Urbana
INCARICO DI ELEVATA QUALIFICAZIONE N 9	Servizio Ambiente
INCARICO DI ELEVATA QUALIFICAZIONE N 10	Unità Operativa Gestione ed Organizzazione del Personale
INCARICO DI ELEVATA QUALIFICAZIONE N 11	Servizi Demografici – UO Punto Amico Protocollo ed Archivio Contratti - Segreteria Organi
INCARICO DI ELEVATA QUALIFICAZIONE N 12	Servizio Polizia Municipale