Organigramma del Comune di Fidenza – allegato della Deliberazione Giunta Comunale n. 2/2022
da consultarsi con allegato "dettaglio"

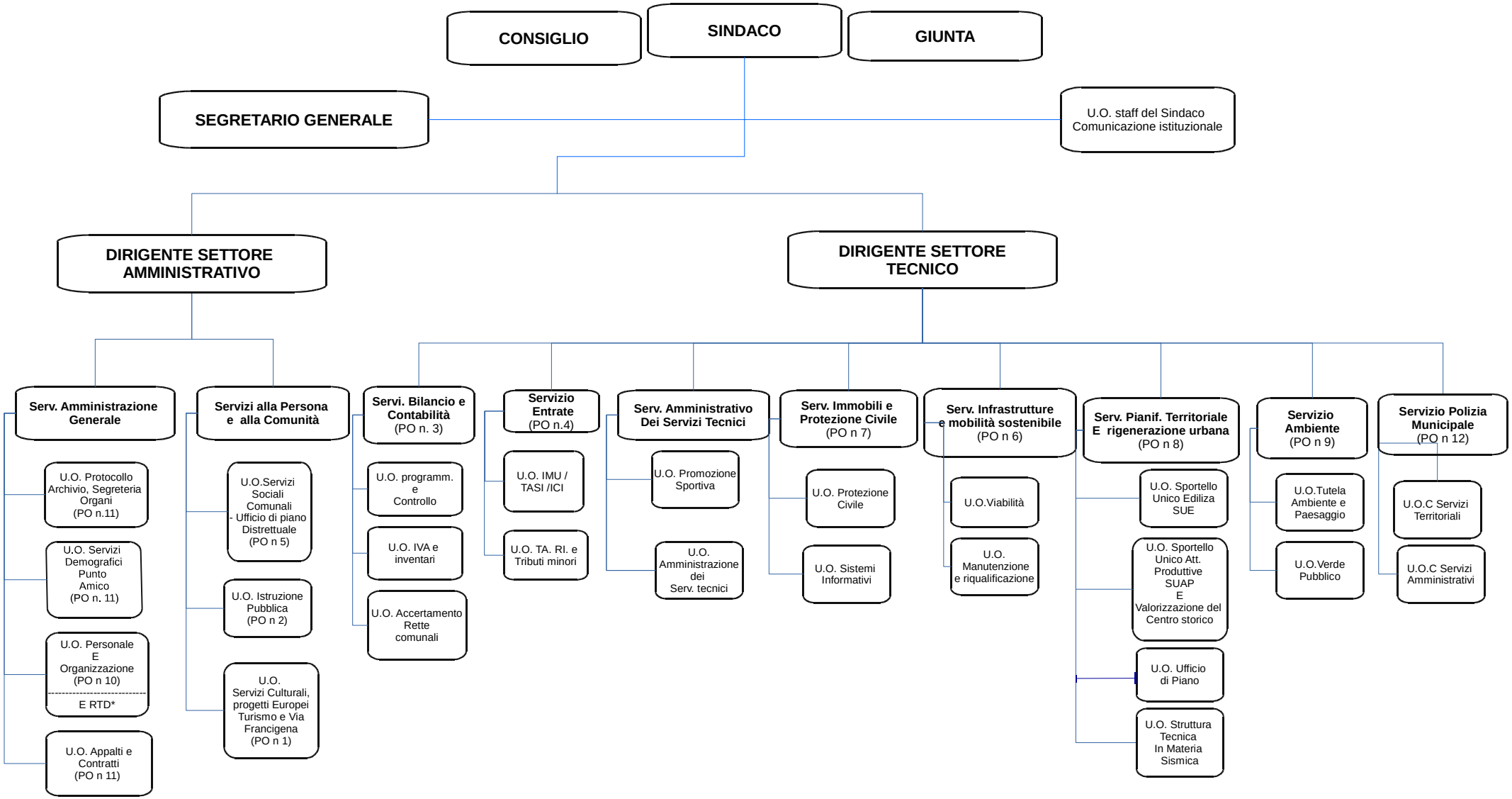

* Decreto sindacale N.22/2020

Elenco delle posizioni organizzative del Comune di Fidenza con indicazione dei settori di responsabilità

POSIZIONE ORGANIZZATIVA N 1	Unità operativa Servizi Culturali, Progetti Europei, turismo e via Francigena
POSIZIONE ORGANIZZATIVA N 2	Unità operativa Istruzione Pubblica
POSIZIONE ORGANIZZATIVA N 3	Servizio Bilancio e Contabilità
POSIZIONE ORGANIZZATIVA N 4	Servizio Entrate
POSIZIONE ORGANIZZATIVA N 5	Unità Operativa Servizi Sociali Comunali e Ufficio di Piano Distrettuale
POSIZIONE ORGANIZZATIVA N 6	Servizio Infrastrutture e Mobilità sostenibile
POSIZIONE ORGANIZZATIVA N 7	Servizio Immobili e Protezione Civile
POSIZIONE ORGANIZZATIVA N 8	Servizio Pianificazione Territoriale E Rigenerazione Urbana
POSIZIONE ORGANIZZATIVA N 9	Servizio Ambiente
POSIZIONE ORGANIZZATIVA N 10	Unità Operativa Gestione ed Organizzazione del Personale
POSIZIONE ORGANIZZATIVA N 11	Servizi Demografici – UO Punto Amico Protocollo ed Archivio Contratti - Segreteria Organi
POSIZIONE ORGANIZZATIVA N 12	Servizio Polizia Municipale