



DELIBERAZIONE DEL CONSIGLIO COMUNALE

Numero 44 Del 29 DICEMBRE 2021

**OGGETTO: REVISIONE PERIODICA DELLE PARTECIPAZIONI SOCIETARIE DETENUTE AL 31.12.2020 E RELAZIONE SULLO STATO DI ATTUAZIONE DELLE MISURE DI RAZIONALIZZAZIONE DELLE SOCIETÀ PARTECIPATE DETENUTE AL 31.12.2019 AI SENSI DELL'ART 20 DEL DLGS 175/2016. APPROVAZIONE.**

Il giorno 29 DICEMBRE 2021 alle ore 15:00 si è riunito il Consiglio Comunale, con le modalità straordinarie consentite dall'art.73 del D.L. n. 18 del 17.03.2020.

All'appello risultano presenti :

	NOMINATIVO	P	A		NOMINATIVO	P	A
1	MASSARI ANDREA	X		10	TOSCANI CARLO	X	
2	TEDESCHI MARCO	X		11	GALLICANI MARCO	X	
3	DOTTI FABIO	X		12	SCARABELLI ANDREA	X	
4	NARSETI ALESSANDRA	X		13	UNI GIAN FRANCO		X
5	BUSANI FEDERICA	X		14	PARRI SAMANTHA	X	
6	SARTORI RITA	X		15	CABASSA ANDREA	X	
7	SPELGATTI OMAR	X		16	COMERCI GIUSEPPE	X	
8	SERVENTI PAOLA	X		17	POLLASTRI LUCA		X
9	RASTELLI DAVIDE	X					

TOTALE PRESENTI : 15

TOTALE ASSENTI : 2

Assiste il Segretario Generale **Dott. Luigi Terrizzi**.

Constatata la legalità dell'adunanza e la regolarità della connessione, il Presidente del Consiglio **Rita Sartori** apre la seduta ed invita il collegio a deliberare sugli affari all'ordine del giorno.

Assistono alla seduta i seguenti assessori : **MALVISI DAVIDE, AMIGONI FRANCO, BARIGGI MARIA PIA, FRANGIPANE ALESSIA.**

## DELIBERAZIONE DEL CONSIGLIO COMUNALE

Numero 44 Del 29 DICEMBRE 2021

**OGGETTO: REVISIONE PERIODICA DELLE PARTECIPAZIONI SOCIETARIE DETENUTE AL 31.12.2020 E RELAZIONE SULLO STATO DI ATTUAZIONE DELLE MISURE DI RAZIONALIZZAZIONE DELLE SOCIETÀ PARTECIPATE DETENUTE AL 31.12.2019 AI SENSI DELL'ART 20 DEL DLGS 175/2016. APPROVAZIONE.**

Dato atto che tutti i presenti risultano regolarmente collegati in modalità telematica attraverso la piattaforma “Zoom Meetings”;

Udita l'illustrazione del Sindaco Andrea Massari.

**VISTO** il D. Lgs. 19 agosto 2016, n. 175, emanato in attuazione dell'art. 18, legge 7 agosto 2015 n. 124, che costituisce il nuovo Testo Unico in materia di Società a partecipazione Pubblica (T.U.S.P.);

**VISTO** il D.Lgs. 16 giugno 2017, n. 100, “Disposizioni integrative e correttive al decreto legislativo 19 agosto 2016, n. 175, recante testo unico in materia di società e partecipazione pubblica (pubblicato sulla G.U. n. 147 del 26.06.2017);

**PRESO ATTO** che l'articolo 24 del TUSP, ha previsto una revisione straordinaria delle partecipazioni detenute alla data del 23 settembre 2016 (data in entrata in vigore del decreto) da effettuarsi entro il 30 settembre 2017. Le partecipazioni non riconducibili ad alcuna delle categorie di cui all'art. 4, ovvero che non soddisfano i requisiti di cui all'art. 5, commi 1 e 2 o che ricadono in una delle ipotesi di cui all'art. 20, comma 2, sono alienate o sono oggetto delle misure di cui all'art. 20, commi 1 e 2;

**PRESO ATTO** altresì che il comma 5-bis all'art. 24 del TUSP, introdotto dal comma 723 della legge 145/2018, ha sospeso, per le società partecipate che hanno prodotto un risultato medio in utile nel triennio precedente alla ricognizione - l'efficacia, sino al 31 dicembre 2021:

- dell'obbligo di alienazione entro un anno dalla ricognizione straordinaria (art. 24, comma 4);
- della sanzione per la mancata alienazione nei termini (art. 24, comma 5).

In base alle precisazioni fornite dalla Corte dei Conti per la Val d'Aosta, sezione regionale di controllo con deliberazione n. 7 del 25 luglio 2019, tale deroga trova applicazione con riferimento alle sole partecipazioni detenute nelle società che abbiano prodotto un risultato medio in utile nel triennio 2013-2015, con la conseguenza che:

- le pubbliche amministrazioni che, in adempimento all'obbligo previsto dall'articolo 24, comma 4, del TUSP, avrebbero dovuto alienare tali partecipazioni entro il 30 settembre 2018 e non hanno ancora concluso la procedura di alienazione - o laddove questa abbia avuto esito negativo - sono autorizzate (dal 1° gennaio 2019 e fino al 31 dicembre 2021) a non procedere all'alienazione, senza incorrere nella “sanzione” di cui al comma 5 dell'articolo 24;
- le pubbliche amministrazioni che detengono tali partecipazioni potranno non procedere all'alienazione fino al 31 dicembre 2021;

**CONSIDERATO** che l'art. 20 comma 1 del T.U.S.P. prevede che, fatta salva la revisione straordinaria, le amministrazioni pubbliche effettuano annualmente, con proprio provvedimento un'analisi dell'assetto complessivo delle società in cui detengono partecipazioni dirette o indirette,

COPIA CARTACEA DI ORIGINALE DIGITALE

Riproduzione cartacea ai sensi del D.Lgs.82/2005 e successive modificazioni, di originale digitale

firmato digitalmente da RITA SARTORI, LUIGI TERRIZZI e stampato il giorno 24/03/2022 da Anna Picardi

predisponendo, ove ricorrano i presupposti di cui al comma 2, un piano di riassetto per la loro razionalizzazione, fusione o soppressione, anche mediante messa in liquidazione o cessione;

**CONSIDERATO** altresì che il medesimo articolo prevede che i provvedimenti di cui sopra siano adottati entro il 31 dicembre di ogni anno e siano trasmessi con le modalità di cui all'articolo 17 del decreto legge n. 90 del 2014, n. 114 e rese disponibili alla struttura di cui all'articolo 15 e alla sezione di controllo della Corte dei conti competente ai sensi dell'articolo 5, comma 4;

**TENUTO CONTO** che ai fini di cui sopra devono essere alienate oppure oggetto delle misure di cui all'art. 20, commi 1 e 2, T.U.S.P. – ossia di un piano di riassetto per la loro razionalizzazione, fusione o soppressione, anche mediante messa in liquidazione – le partecipazioni per le quali si verifica anche una sola delle seguenti condizioni:

1) non abbiano ad oggetto attività di produzione di beni e servizi strettamente necessarie per il perseguimento delle finalità istituzionali dell'ente, di cui all'art. 4, c. 1, T.U.S.P., anche sul piano della convenienza economica e della sostenibilità finanziaria e in considerazione della possibilità di gestione diretta od esternalizzata del servizio affidato, nonché della compatibilità della scelta con i principi di efficienza, di efficacia e di economicità dell'azione amministrativa, come previsto dall'art. 5, co. 2, del Testo Unico;

2) non siano riconducibili ad alcuna delle categorie di cui all'art. 4, comma 2, T.U.S.P., sopra richiamato

3) tra quelle previste dall'art. 20, c. 2, T.U.S.P.:

- partecipazioni societarie che non rientrino in alcuna delle categorie delle due precedenti categorie;
- società che risultano prive di dipendenti o abbiano un numero di amministratori superiore a quello dei dipendenti;
- partecipazioni in società che svolgono attività analoghe o simili a quelle svolte da altre società partecipate o da enti pubblici strumentali;
- partecipazioni in società diverse da quelle costituite per la gestione di un servizio d'interesse generale che abbiano prodotto un risultato negativo per quattro dei cinque esercizi precedenti, tenuto conto che per le società di cui all'art. 4, co. 7, D.Lgs. n. 175/2016, ai fini della prima applicazione del criterio in esame, si considerano i risultati dei cinque esercizi successivi all'entrata in vigore del Decreto correttivo;
- necessità di contenimento dei costi di funzionamento;
- necessità di aggregazione di società aventi ad oggetto le attività consentite all'art. 4, T.U.S.P.;

**PRESO ATTO** che entro il 31 dicembre dell'anno successivo all'adozione del piano di razionalizzazione, le pubbliche amministrazioni approvano una relazione sull'attuazione del piano stesso, evidenziando i risultati conseguiti. Tali provvedimenti sono trasmessi e resi disponibili alla struttura presso il MEF e alla sezione di controllo della Corte dei Conti territorialmente competente;

**CONSIDERATO**, altresì, che le disposizioni del predetto Testo unico devono essere applicate avendo riguardo all'efficiente gestione delle partecipazioni pubbliche, alla tutela e promozione della concorrenza e del mercato, nonché alla razionalizzazione e riduzione della spesa pubblica;

**DATO ATTO:**

- che il Comune di Fidenza, con deliberazione consiliare n. 31 del 16 giugno 2017, ha approvato il piano straordinario di razionalizzazione delle società detenute alla data del 23 settembre 2016 ai sensi dell'art. 24 del TUSP,
- che il Comune di Fidenza, con deliberazione consiliare n. 74 del 21 dicembre 2018, ha approvato la Ricognizione periodica delle delle partecipazioni detenute alla data del 31/12/2017, ai sensi dell'art. 20 del TUSP;

Copia cartacea di originale digitale

Riproduzione cartacea ai sensi del D.Lgs.82/2005 e successive modificazioni, di originale digitale

firmato digitalmente da RITA SARTORI, LUIGI TERRIZZI e stampato il giorno 24/03/2022 da Anna Picardi

- che il Comune di Fidenza, con deliberazione consiliare n. 79 del 20 dicembre 2019, ha approvato la Ricognizione periodica delle delle partecipazioni detenute alla data del 31/12/2018, ai sensi dell'art. 20 del TUSP;
- che il Comune di Fidenza, con deliberazione consiliare n. 72 del 30 dicembre 2020, ha approvato la Ricognizione periodica delle delle partecipazioni detenute alla data del 31/12/2019, ai sensi dell'art. 20 del TUSP;

#### **CONSIDERATO:**

- che occorre approvare la revisione periodica delle partecipazioni societarie detenute al 31.12.2020 come risulta dagli allegati sub A) redatto secondo il modello standard approvato dalla Sezione Autonomie della Corte dei Conti con deliberazione n. 22 del 21 dicembre 2018 e dall'allegato B) redatto secondo elaborati dal Mef, Dipartimento del Tesoro, unitamente alla Corte dei Conti, che costituiscono parte integrante e sostanziale al presente atto. L'adempimento è obbligatorio anche nel caso in cui il Comune non possieda alcuna partecipazione ed il cui esito deve essere comunicato alla sezione della Corte dei conti competente ai sensi dell'articolo 5, comma 4, e alla struttura di cui all'articolo 15, TUSP;
- che sussistendo misure di razionalizzazione da adottare, occorre altresì approvare il piano di razionalizzazione periodica di cui all'art. 20 del TUSP, corredato dalla Relazione tecnica al provvedimento di revisione periodica delle partecipazioni societarie contenuta nell'allegato sub C);
- che occorre altresì approvare lo stato di attuazione del piano di razionalizzazione delle partecipazioni societarie detenute al 31.12.2019 (piano approvato con deliberazione consiliare n. 72/2020) e allegato al presente atto quale parte integrante e sostanziale (allegato sub D);

**VISTI** gli indirizzi per gli adempimenti relativi alla Revisione e al Censimento delle partecipazioni pubbliche (art. 20 d.lgs. 175/2016 - art. 17 D.L. n. 90/2014) elaborati dal Mef, Dipartimento del Tesoro, unitamente alla Corte dei Conti dai quali risulta la seguente struttura:

- Relazione sull'attuazione delle misure previste nell'anno precedente;
- Provvedimento di razionalizzazione, contenente le informazioni sulle società partecipate per l'analisi dell'assetto complessivo delle stesse ed articolato:
- Schema delle partecipazioni detenute: prospetto che rappresenta graficamente i rapporti di partecipazione esistenti tra l'amministrazione e le società partecipate direttamente, nonché quelli intercorrenti fra queste ultime e le società partecipate indirettamente dall'ente pubblico, indicando per ognuna la quota di partecipazione;
- Ricognizione delle partecipazioni detenute con indicazione dell'esito;
- Informazioni di dettaglio sulle singole partecipazioni: schede tecniche relative a ogni singola partecipazione, che riportino le attività svolte dalla società partecipata ed i suoi principali dati di bilancio, al fine di una consapevole valutazione della loro coerenza con le disposizioni del TUSP e delle conseguenti azioni da intraprendere;

**VISTO** il modello standard di atto di ricognizione approvato dalla Sezione Autonomie della Corte dei Conti con deliberazione n. 22 del 21 dicembre 2018;

#### **DATO ATTO:**

- che sono state valutate pertanto le modalità di svolgimento delle attività e dei servizi oggetto delle società partecipate dall'Ente, con particolare riguardo all'efficienza, al contenimento dei costi di gestione ed alla tutela e promozione della concorrenza e del mercato;
- che dall'analisi effettuata delle partecipazioni ricomprese nel perimetro della ricognizione non emergono elementi per la modifica delle conclusioni raggiunte con il piano di revisione periodica approvato con delibera di Consiglio Comunale n. 72/2020;

**ATTESO** che si è proceduto alla verifica relativa alla sussistenza di aree di sovrapposizione dell'attività esercitata dalle Società partecipate con quella svolta anche dagli Enti pubblici strumentali del comune di Fidenza, richiesta dall'art. 20, comma 2, lettera c), del TUSP;

**TENUTO CONTO** del miglior soddisfacimento dei bisogni della comunità e del territorio amministrati a mezzo delle attività e dei servizi resi dalle società partecipate possedute dall'Ente;

**RECEPITI** i pareri, espressi a norma e per gli effetti degli artt. 49, comma 1 e 147 bis, comma 1, del d.lgs. 18 agosto 2000, n. 267 e s.m.i.:

- dal dirigente del settore servizi tecnici, arch. Alberto Gilioli,, secondo cui la “proposta di deliberazione è tecnicamente regolare”;
- dal responsabile del Servizio Bilancio, dott. Marco Burlini, secondo cui la “proposta di deliberazione è tecnicamente e contabilmente regolare”;

**CONSIDERATO** che in data 16 dicembre 2021, il responsabile del servizio bilancio ha trasmesso al Collegio dei Revisori dei Conti in carica la richiesta di rilascio del relativo parere.

**VISTO** il parere della Commissione consiliare Affari Istituzionali, Bilancio e Programmazione, Organizzazione uffici e servizi, Aziende ed Enti Partecipati, Unione Terre Verdiane, rilasciato in data 27 dicembre 2021;

**VISTI:**

- il D. Lgs. n. 267/2000 e s.m.;
- il D.Lgs. 175/2016 e s.m.i.;
- gli indirizzi per gli adempimenti relativi alla Revisione e al Censimento delle partecipazioni pubbliche (art. 20 d.lgs. 175/2016 - art. 17 D.L. n. 90/2014) elaborati dal MEF d'intesa con Corte dei Conti;
- lo Statuto dell'Ente;
- il regolamento unico di contabilità e dei controlli interni;
- gli Statuti delle società partecipate, direttamente e indirettamente, dal comune di Fidenza;
- gli Statuti degli enti pubblici strumentali del Comune di Fidenza;

Udite le dichiarazioni di voto:

- del Consigliere Marco Gallicani che dichiara di non partecipare al voto per ragioni assunte agli atti;
- del Consigliere Andrea Scarabelli che dichiara voto contrario.

## **IL CONSIGLIO COMUNALE**

con votazione palese, singolarmente espressa, nessun astenuto, con n. 10 voti favorevoli (Andrea Massari, Marco Tedeschi, Fabio Dotti, Alessandra Narseti, Federica Busani, Rita Sartori, Omar Spelgatti, Paola Serventi, Davide Rastelli, Carlo Toscani) e n. 4 contrari (Andrea Scarabelli, Samantha Parri, Andrea Cabassa, Giuseppe Comerci,), presenti 15 e votanti n. 14 consiglieri;

## **D E L I B E R A**

**1. DI APPROVARE** la revisione periodica delle partecipazioni detenute alla data del 31 dicembre 2020, ai sensi dell'art. 20 del TUSP, come risulta dall'allegato A) redatto secondo il modello standard approvato dalla Sezione Autonomie della Corte dei Conti con deliberazione n. 22 del 21 dicembre 2018 e dall'allegato B) redatto secondo elaborati dal Mef, Dipartimento del Tesoro, unitamente alla Corte dei Conti, che costituiscono parte integrante e sostanziale al presente atto e di cui si forniscono di seguito in sintesi le risultanze finali:

**PARTECIPAZIONI DIRETTE**

<b>NOME PARTECIPATA</b>	<b>CODICE FISCALE PARTECIPATA</b>	<b>QUOTA DI PARTECIPAZIONE</b>	<b>ESITO DELLA RILEVAZIONE</b>	<b>NOTE</b>
SAN DONNINO MULTISERVIZI SRL	02202290348	100%	Mantenimento	Rispetto dell'art. 4 commi 1 e 2 e dell'art. 20 comma 2 del TUSP
EMILIAMBIENTE S.P.A	02504010345	26,68%	Mantenimento	Rispetto dell'art. 4 commi 1 e 2 e dell'art. 20 comma 2 del TUSP
FORMA FUTURO S.C. A R.L.	02020330342	33,33%	Mantenimento	Rispetto dell'art. 4 commi 1 e 2 e dell'art. 20 comma 2 del TUSP
SO.PR.I.P. S.R.L. ( in liquidazione e in concordato preventivo)	00723400347	4,20%	Razionalizzazione	Liquidazione in corso
PARMABITARE S.C.R.L. ( IN LIQUIDAZIONE)	02267610349	1,00%	Razionalizzazione	Liquidazione in corso
LEPIDA S.C.P.A.	02770891204	0,0014%	Mantenimento	Rispetto dell'art. 4 commi 1 e 2 e dell'art. 20 comma 2 del TUSP
BANCA POPOLARE ETICA S.C.P.A.	02622940233	0,0034%	Mantenimento	Rispetto dell'art. 4 commi 1, 2 e 9-ter e dell'art. 20 comma 2 del TUSP
SO.G.I.S S.R.L.	02220830349	78,00%	Mantenimento	Rispetto dell'art. 4 commi 1 e 2 e dell'art. 20 comma 2 del TUSP
TLR FIDENZA S.R.L	02817810340	100%	Razionalizzazione	Cessione in corso

COPIA CARTACEA DI ORIGINALE DIGITALE

Riproduzione cartacea ai sensi del D.Lgs.82/2005 e successive modificazioni, di originale digitale

firmato digitalmente da RITA SARTORI, LUIGI TERRIZZI e stampato il giorno 24/03/2022 da Anna Picardi

## PARTECIPAZIONI INDIRETTE

<b>NOME PARTECIPAT A</b>	<b>CODICE FISCALE PARTECIPAT A</b>	<b>QUOTA DI PARTECIPAZIONE DETENUTA DALLA TRAMITE</b>	<b>ESITO DELLA RILEVAZIONE</b>	<b>NOTE</b>
SAN DONNINO SPORT Società sportiva dilettantistica a r.l.	02581350341	78,00%	Mantenimento	Rispetto dell'art. 4 commi 1 e 2 del TUSP e condizioni economiche e gestionali
COMESER S.R.L.	02324050349	10,00%	Razionalizzazione	Alienazione conclusa con atto notarile il 15/03/2021

**2. DI APPROVARE** il nuovo piano di razionalizzazione delle partecipazioni societarie detenute al 31 dicembre 2020, le cui modalità attuative sono anch'esse indicate negli allegati A) e B) quali parti integranti e sostanziali e corredati dalla "Relazione tecnica al provvedimento di revisione periodica delle partecipazioni societarie" che si allega al presente provvedimento sotto la lettera C) quale parte integrante e sostanziale;

**3. DI APPROVARE**, per le motivazioni di cui in premessa narrativa e qui integralmente richiamate, la Relazione sull'attuazione del piano di razionalizzazione 2020 delle società detenute al 31 dicembre 2019, (piano approvato con deliberazione del Consiglio comunale n. 72 del 30 dicembre 2020), come da allegato sub D) di cui di seguito si riporta la sintesi:

### Partecipate dirette

<b>ND</b>	<b>Denominazione società</b>	<b>% partecipazione</b>	<b>Misura prevista</b>	<b>Risultati conseguiti</b>
1	TRL Fidenza s.r.l.	100,00%	cessione	Procedura in corso
2	Soprip s.r.l.	4,20 %	liquidazione	Liquidazione in corso
3	Parmabitare s.c.r.l.	1,00 %	liquidazione	Liquidazione in corso

### Partecipate indirette

<b>ND</b>	<b>Denominazione società</b>	<b>%</b>	<b>Misura prevista</b>	<b>Risultati conseguiti</b>
1	Comeser s.r.l.	10 % mediante SDM	Cessione	L'operazione si è conclusa con atto notarile del 15/03/2021.

**4. DI DISPORRE** che questo provvedimento venga trasmesso alla competente sezione regionale di controllo della Corte dei conti e al Ministero dell'economia e delle finanze – Dipartimento del tesoro, tramite il Portale Partecipazioni, ai sensi dell'art. 20, comma 3 e art. 15 del TUSP;

**5. DI DEMANDARE** alla Giunta comunale il coordinamento operativo e la vigilanza sull'attuazione di quanto deliberato, fatte salve le competenze consiliari di controllo. A tal fine la Giunta comunale riferirà al Consiglio sull'attuazione di quanto oggetto della presente deliberazione, ai sensi dell'art. 20, comma 4, del TUSP, entro il 31 dicembre 2022, in occasione della revisione periodica annuale delle partecipazioni;

**6. DI COMUNICARE** l'adozione del presente provvedimento alle società interessate;

**7. DI RENDERE NOTO**, ai sensi dell'art. 5 della legge n° 241/1990 e s.m.i., che il responsabile del procedimento è il Dott. Marco Burlini;

**8. DI DARE ATTO** che il presente provvedimento deve essere pubblicato nel sito internet del Comune nella sezione "Amministrazione Trasparente" ai sensi del D.Lgs. 14 Marzo 2013, n. 33 e s.m.i.;

Successivamente, in considerazione dell'urgenza di dare esecuzione al provvedimento,

### **IL CONSIGLIO COMUNALE**

con votazione palese, singolarmente espressa, nessun astenuto, con n. 10 voti favorevoli (Andrea Massari, Marco Tedeschi, Fabio Dotti, Alessandra Narseti, Federica Busani, Rita Sartori, Omar Spelgatti, Paola Serventi, Davide Rastelli, Carlo Toscani) e n. 4 contrari (Andrea Scarabelli, Samantha Parri, Andrea Cabassa, Giuseppe Comerci.), presenti 15 e votanti n. 14 consiglieri;

### **D E L I B E R A**

di dichiarare, il presente provvedimento immediatamente eseguibile, ai sensi dell'art. 134, comma 4, del D.Lgs. 267/2000, per le motivazioni in premessa indicate.



Letto, approvato e sottoscritto.

IL PRESIDENTE DEL CONSIGLIO

IL SEGRETARIO GENERALE

Rita Sartori

Dott. Luigi Terrizzi



Comune di Fidenza

**PARERE DI REGOLARITA' TECNICA**

**OGGETTO:** REVISIONE PERIODICA DELLE PARTECIPAZIONI SOCIETARIE DETENUTE AL 31.12.2020 E RELAZIONE SULLO STATO DI ATTUAZIONE DELLE MISURE DI RAZIONALIZZAZIONE DELLE SOCIETÀ PARTECIPATE DETENUTE AL 31.12.2019 AI SENSI DELL'ART 20 DEL DLGS 175/2016. APPROVAZIONE.

*Ai sensi dell'art. 49 del T.U. delle leggi sull'ordinamento degli enti locali, D.Lgs 267/2000, si esprime parere di regolarità tecnica **favorevole** relativamente alla proposta di delibera con identificativo n° 72 del **22/12/2021***

Data 22/12/2021

*Funzionario Amministrativo Contabile - R*

BURLINI MARCO / INFOCERT SPA



**Comune di Fidenza**

**PARERE CONGIUNTO DI REGOLARITA' TECNICA**

**OGGETTO:** REVISIONE PERIODICA DELLE PARTECIPAZIONI SOCIETARIE DETENUTE AL 31.12.2020 E RELAZIONE SULLO STATO DI ATTUAZIONE DELLE MISURE DI RAZIONALIZZAZIONE DELLE SOCIETÀ PARTECIPATE DETENUTE AL 31.12.2019 AI SENSI DELL'ART 20 DEL DLGS 175/2016. APPROVAZIONE.

*Ai sensi dell'art. 49 del T.U. delle leggi sull'ordinamento degli enti locali, D.Lgs 267/2000, si esprime parere di regolarità tecnica **favorevole** relativamente alla proposta di delibera con identificativo n° 72 del **22/12/2021***

**Dirigente del Settore Servizi Tecnici**  
**Arch. GILIOLI ALBERTO / INFOCERT**  
**SPA**



Comune di Fidenza

## Settore Servizi Finanziari e Programmazione

### **PARERE DI REGOLARITA' CONTABILE**

**OGGETTO: REVISIONE PERIODICA DELLE PARTECIPAZIONI SOCIETARIE DETENUTE AL 31.12.2020 E RELAZIONE SULLO STATO DI ATTUAZIONE DELLE MISURE DI RAZIONALIZZAZIONE DELLE SOCIETÀ PARTECIPATE DETENUTE AL 31.12.2019 AI SENSI DELL'ART 20 DEL DLGS 175/2016. APPROVAZIONE.**

A norma dell'art. 49, comma 1, del d.lgs. 18 agosto 2000, n. 267 e successive modificazioni, si esprime parere favorevole di regolarità contabile sulla proposta di deliberazione con identificativo n. 72 del 22/12/2021 .

Data 23/12/2021

IL FUNZIONARIO  
(BURLINI MARCO / INFOCERT SPA)

## CERTIFICATO DI PUBBLICAZIONE

Si certifica che la presente deliberazione è stata affissa all'albo pretorio del comune il **14/01/2022** per la prescritta pubblicazione di 15 giorni consecutivi, ai sensi e per gli effetti di cui all'art. 124.1 d.lgs. 18/08/2000, n. 267.

Fidenza, li **14/01/2022**

L'incaricato del Segretario Generale

---

### ESTREMI DI ESECUTIVITA'

Il sottoscritto, visti gli atti d'ufficio,

ATTESTA

Che la presente deliberazione:

E' stata affissa all'albo pretorio del comune dal giorno **14/01/2022** al giorno **29/01/2022** per la prescritta pubblicazione di 15 giorni consecutivi, ai sensi e per gli effetti di cui all'art. 124.1 d.lgs. 18/08/2000, n. 267, senza reclami.

Diverrà esecutiva a norma dell'art. 134.4 del d. lgs. 18/8/2000, n. 267 il **24/01/2022** decorsi 10 giorno dalla data di pubblicazione (art. 134.3 del d.lgs. 267/2000).

Fidenza, li **14/01/2022**

L'incaricato del Segretario Generale

---

**COMUNE DI FIDENZA**

**LINEE DI INDIRIZZO PER LE RICOGNIZIONI E I PIANI DI  
RAZIONALIZZAZIONE DEGLI ORGANISMI PARTECIPATI  
DAGLI ENTI TERRITORIALI  
(ART. 20 D.LGS. N. 175/2016)**

**Dati relativi all'anno 2020**

## **INDICE**

- 01. SCHEDA ANAGRAFICA**
- 02. RICOGNIZIONE DELLE SOCIETÀ PARTECIPATE**
  - 02.01. Ricognizione delle società a partecipazione diretta
  - 02.02. Ricognizione delle società a partecipazione indiretta
  - 02.03. Grafico delle relazioni tra partecipazioni
- 03. REQUISITI TESTO UNICO DELLE SOCIETÀ A PARTECIPAZIONE PUBBLICA (T.U.S.P.)**
  - 03.01. Finalità perseguite e attività ammesse (articoli 4 e 26)
  - 03.02. Condizioni art. 20 co. 2
- 04. MANTENIMENTO SENZA INTERVENTI DI RAZIONALIZZAZIONE**
- 05. AZIONI DI RAZIONALIZZAZIONE**
  - 05.01. Contenimento costi
  - 05.02. Cessione/Alienazione quote
  - 05.03. Liquidazione
  - 05.04. Fusione/Incorporazione
  - 05.05. Riepilogo
- 06. ELENCO MOTIVAZIONI**

**LINEE GUIDA PER LE RICOGNIZIONI E I PIANI DI RAZIONALIZZAZIONE  
DEGLI ORGANISMI PARTECIPATI DAGLI ENTI TERRITORIALI  
(ART. 20 D.LGS. N. 175/2016)**

**01. SCHEDA ANAGRAFICA**

**Tipologia Ente:** Comune

**Denominazione Ente:** EMILIA-ROMAGNA

**Codice fiscale dell'Ente:** 82000530343

L'ente ha effettuato la revisione straordinaria ai sensi dell'art. 24, d.lgs. n. 175/2016  SI

**Dati del referente/responsabile per la compilazione del piano**

Marco Burlini

**Nome:**

Marco

**Cognome:**

Burlini

**Recapiti:**

**Indirizzo:**

Fidenza, piazza Garibaldi, 1

**Telefono:**

0524-517225

**Fax:**

0524-527239

**Posta elettronica:**

burlinim@comune.fidenza.pr.it



**02. RICOGNIZIONE DELLE SOCIETÀ PARTECIPATE**

Se l'ente partecipa al capitale di una società sia direttamente sia indirettamente, compilare sia la scheda 02.01. sia la scheda 02.02.

**02.01. Ricognizione delle società a partecipazione diretta**

Progressivo A	Codice fiscale società B	Denominazione società C	Anno di costituzione D	Stato E	Anno di inizio della procedura F	% Quota di partecipazione G	Attività svolta H	Partecipazione di controllo I	Società in house J	Quotata (ai sensi del d.lgs. n. 175/2016) K	Holding pura L
Dir_1	02202290348	SAN DONNINO MULTISERVIZI S.R.L.	2001	Attiva		100,00000	Raccolta, trattamento, smaltimento rifiuti e gestione servizi cimiteriali	SI	SI	NO	NO
Dir_2	02504010345	EMILIAMBIENTE S.P.A.	2008	Attiva		26,68000	Amministrazione e gestione servizio idrico	SI	SI	NO	NO
Dir_3	02020330342	FORMA FUTURO S.C. A R.L.	1997	Attiva		33,33000	Corsi di formazione e aggiornamento professionale	SI	NO	NO	NO
Dir_4	00723400347	SO.PR.I.P. S.R.L. ( in liquidazione e in concordato preventivo)	1980	Sono in corso procedure concorsuali (fallimento, amministrazione straordinaria, ecc.)	2015	4,20000	Compravendita beni immobili su beni propri	NO	NO	NO	NO
Dir_5	02267610349	PARMABITARE S.C.R.L. (In liquidazione)	2003	Sono in corso procedure di liquidazione volontaria o scioglimento	2018	1,00000	Sviluppo progetti immobiliari	NO	NO	NO	NO
Dir_6	02770891204	LEPIDA S.C.P.A.	2007	Attiva		0,00140	Fornitura di servizi di connettività della rete regionale a banda larga delle pubbliche amministrazioni ai sensi dell'art. 9, comma1, l.r. 11/2004	SI	SI	NO	NO
Dir_7	02622940233	BANCA POPOLARE ETICA S.C.P.A.	1995	Attiva		0,00340	Attività delle società bancarie di finanza etica e sostenibile ex art. 111-bis dlgs n. 385/1993 (art. 4, c, 9-ter)	NO	NO	NO	NO
Dir_8	02220830349	SO.G.I.S. S.R.L.	2002	Attiva		78,00000	Gestione impianti sportivi	SI	SI	NO	NO
Dir_9	02817810340	TLR FIDENZA S.R.L.	2016	Attiva		100,00000	Gestione impianti per la produzione di energia	SI	SI	NO	NO

Le società a partecipazione diretta (quotate e non quotate) sono sempre oggetto di ricognizione, anche se non controllate dall'ente.

Colonna B: Inserire codice di 11 cifre per le società aventi sede in Italia; codice di 11 cifre seguito da "E" per le società aventi sede all'estero.

Colonna C: Inserire la ragione sociale comprensiva della forma giuridica.

Colonna F: Selezionare l'anno dal menù a tendina solo se nel campo "stato" è stata selezionata una delle seguenti opzioni: "cessata"; "sospesa"; "Sono in corso procedure concorsuali"; "Sono in corso procedure di liquidazione volontaria o scioglimento".

Colonna G: Inserire valori comprensivi di decimali.

Colonna H: Inserire una descrizione sintetica delle attività effettivamente svolte/te.

Colonna I: Indicare se la partecipazione detenuta dall'amministrazione è di controllo ai sensi dell'art. 2359 c.c.

Colonna J: Indicare "SI" se l'Amministrazione esercita il controllo analogo o più Amministrazioni esercitano il controllo analogo congiunto.

Colonna K: Indicare "SI" se la società emette azioni quotate in mercati regolamentati; se ha emesso strumenti finanziari quotati in mercati regolamentati; se sia partecipata da società quotate o che hanno emesso strumenti finanziari quotati.

Colonna L: Indicare "SI" se la società ha come oggetto sociale esclusivo la gestione delle partecipazioni societarie per conto dell'Amministrazione.

COPIA CARTACEA DI ORIGINALE DIGITALE

Riproduzione cartacea ai sensi del D.Lgs.82/2005 e successive modificazioni, di originale digitale

firmato digitalmente da RITA SARTORI, LUIGI TERRIZZI e stampato il giorno 24/03/2022 da Anna Picardi.

**02. RICOGNIZIONE DELLE SOCIETÀ PARTECIPATE**

02.02. Ricognizione delle società a partecipazione indiretta

Progressivo A	Codice fiscale società B	Denominazione società C	Anno di costituzione D	Stato E	Anno di inizio della procedura F	Denominazione società/organismo tramite G	% Quota di partecipazione società/organismo tramite H	% Quota di partecipazione indiretta Amministrazione I	Attività svolta J	Partecipazione di controllo K	Società in house L	Quotata (ai sensi del d.lgs. n. 175/2016) M
Ind_1	02581350341	SAN DONNINO SPORT Società sportiva dilettantistica a r.l.	2010	Attiva		SO.G.I.S. S.R.L.	100,00	78,00	Gestione corsi discipline sportive	SI	SI	NO
Ind_2	02324050349	COMESER S.R.L.	2004	Attiva		SAN DONNINO MULTISERVIZI S.R.L.	10,00	10,00	Telecomunicazioni	NO	NO	NO

Le società a partecipazione indiretta (quotate e non quotate) sono oggetto di ricognizione solo se detenute dall'ente per il tramite di una società/organismo sottoposto a controllo da parte dello stesso.

Colonna B: Inserire codice di 11 cifre per le società aventi sede in Italia; codice di 11 cifre seguito da "E" per le società aventi sede all'estero.

Colonna C: Inserire la ragione sociale comprensiva della forma giuridica.

Colonna F: Selezionare l'anno dal menù a tendina solo se nel campo "stato" è stata selezionata una delle seguenti opzioni: "cessata"; "sospesa"; "Sono in corso procedure concorsuali"; "Sono in corso procedure di liquidazione volontaria o scioglimento".

Colonna G: Inserire la denominazione delle società/organismi (1 o +) attraverso le quali l'ente partecipa alle medesime. Per le indirette di livello successivo, inserire la denominazione delle società/organismi partecipanti (1 o +) del livello immediatamente precedente.

Colonna H: indicare separatamente ciascuna quota di partecipazione (comprensiva di decimali) qualora la partecipazione sia detenuta attraverso 2 o + società/organismi tramite.

Colonna I: indicare una unica quota di partecipazione (comprensiva di decimali) determinata in proporzione alla quote di partecipazione dei livelli precedenti.

Colonna J: Inserire una descrizione sintetica della/e attività effettivamente svolta/e.

Colonna K: Indicare se la partecipazione detenuta dall'amministrazione è di controllo ai sensi dell'art. 2359 c.c.

Colonna L: Indicare "SI" se l'Amministrazione esercita il controllo analogo o più Amministrazioni esercitano il controllo analogo congiunto.

Colonna M: Indicare "SI" se la società emette azioni quotate in mercati regolamentati; se ha emesso strumenti finanziari quotati in mercati regolamentati; se sia partecipata da società quotate o che hanno emesso strumenti finanziari quotati.

COPIA CARTACEA DI ORIGINALE DIGITALE

Riproduzione cartacea ai sensi del D.Lgs.82/2005 e successive modificazioni, di originale digitale

firmato digitalmente da RITA SARTORI, LUIGI TERRIZZI e stampato il giorno 24/03/2022 da Anna Picardi.

RICOGNIZIONE SOCIETÀ' CONTROLLATE E PARTECIPATE DIRETTAMENTE E INDIRETTAMENTE DAL COMUNE DI FIDENZA AL 31.12.2020

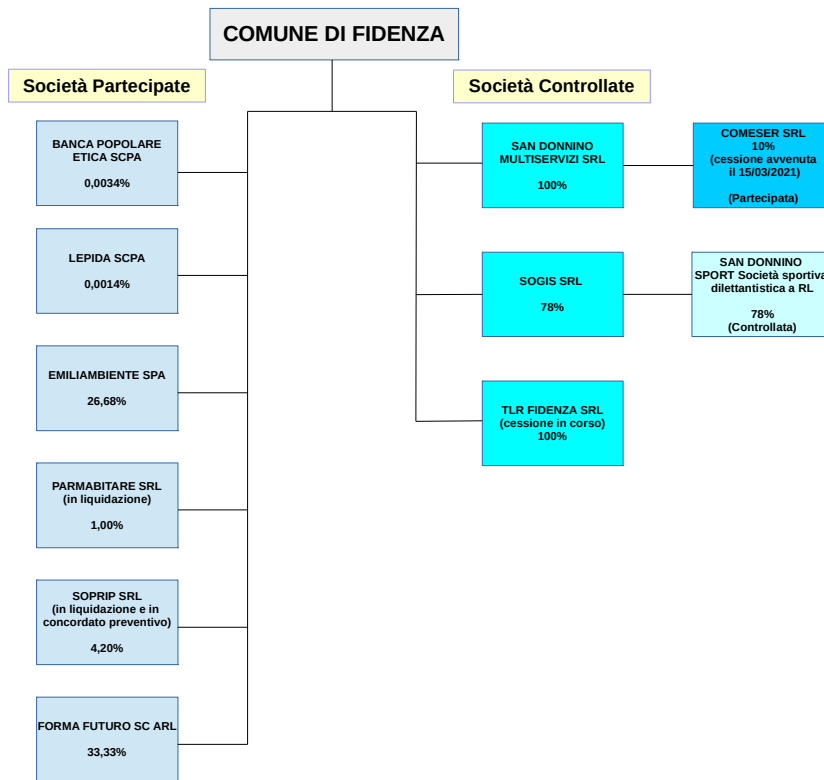

### 03. REQUISITI TESTO UNICO DELLE SOCIETÀ A PARTECIPAZIONE PUBBLICA

03.01. Finalità perseguite e attività ammesse (articoli 1, 4 e 26)

Compilare una scheda per ciascuna società

Progressivo società partecipata:  (a)

Denominazione società partecipata:  (b)

Tipo partecipazione:  (c)

Attività svolta:  (d)

Indicare se la società:

- È a partecipazione pubblica di diritto singolare (art. 1 co. 4)
- Rientra nell'Allegato "A" del d.lgs. n. 175/2016 (art. 26, co. 2)
- Ha come oggetto esclusivo la gestione di fondi europei per conto dello Stato o delle Regioni, ovvero la realizzazione di progetti di ricerca finanziati dalle istituzioni dell'Unione Europea (art. 26, co. 2)
- È stata esclusa, con deliberazione adottata ai sensi dell'art. 4 co. 9, secondo periodo, dall'applicazione totale o parziale delle disposizioni del medesimo articolo (**solo per le società partecipate dalle Regioni/Prov. Aut.**)
- È destinataria dei provvedimenti di cui al d.lgs. n. 159/2011 (art. 26, co. 12-bis)
- È autorizzata alla gestione delle case da gioco, ai sensi della legislazione vigente (art. 26, co. 12-sexies)
- Qualora non sia stata selezionata alcuna delle opzioni indicate ai punti precedenti, indicare se la società:**
- È costituita in attuazione dell'art. 34 del regolamento CE n. 13/2013 - Gruppi d'Azione Locale (art. 4, co. 6)
- Ha per oggetto sociale prevalente la gestione di spazi fieristici e l'organizzazione di eventi fieristici (art. 4, co. 7)
- Ha per oggetto sociale prevalente la realizzazione e la gestione di impianti di trasporto a fune per la mobilità turistico-sportiva in aree montane (art. 4, co. 7)
- Ha per oggetto sociale prevalente la produzione di energia da fonti rinnovabili (art. 4, co. 7)
- Ha caratteristiche di spin off o di start up universitario, o analoghe a quelle degli enti di ricerca, ovvero gestisce aziende agricole con funzioni didattiche (art. 4, co. 8)
- Produce un servizio di interesse generale a rete (di cui all'art. 3-bis del d.l. 138/2011) fuori dall'ambito territoriale di riferimento, con affidamento dei servizi, in corso e nuovi, tramite procedure ad evidenza pubblica (art. 4, co. 9-bis)
- Produce beni e servizi strettamente necessari per il perseguimento delle finalità istituzionali dell'ente (art. 4, co. 1)
- Produce un servizio di interesse generale (art. 4, co. 2, lett. a)
- Progetta e realizza un'opera pubblica sulla base di un accordo di programma fra amministrazioni pubbliche (art. 4, co. 2, lett. b)
- Realizza e gestisce un'opera pubblica ovvero organizza e gestisce un servizio di interesse generale attraverso un contratto di partenariato pubblico/privato (art. 4, co. 2, lett. c)
- Produce beni o servizi strumentali all'ente o agli enti pubblici partecipanti o alla svolgimento delle loro funzioni (art. 4, co. 2, lett. d)
- Svolge servizi di committenza (art. 4, co. 2, lett. e)
- Valorizza il patrimonio immobiliare dell'amministrazione partecipante (art. 4, co. 3)

Indicare le motivazioni della riconducibilità o meno ai vincoli di scopo di cui al co. 1 o ad una delle attività di cui ai commi 2 e 3, anche con riferimento alle società che svolgono le attività di cui ai commi 6, 7, 8:

A seguito della scissione dei rami di azienda, approvata dal C.C. con deliberazione n. 74 del 16/11/2016, la società ha come oggetto sociale la gestione dei servizi ambientali di raccolta rifiuti e di pulizia strade, successivamente esteso alla gestione dei servizi cimiteriali ed altri servizi pubblici locali e strumentali di interesse del socio unico (deliberazione C.C. n.72 del 28/11/2019). L'attività della società, svolta in house providing, è strettamente connessa al perseguimento delle finalità istituzionali e alla produzione di un servizio di interesse generale e pertanto ricorrono i presupposti per il mantenimento secondo quanto prescritto dall'art. 4, commi 1 e 2 del del Dlgs 19 agosto 2016, n. 175.

(a): Inserire uno dei progressivi già indicati nelle schede di ricognizione (02.01; 02.02).

(b): Inserire la ragione sociale come indicata nelle schede di ricognizione (02.01; 02.02).

(c): Indicare il tipo di partecipazione distinguendo i casi in cui la società sia partecipata direttamente, indirettamente (tramite altra società/organismo), ovvero in parte direttamente e in parte indirettamente.

(d): Inserire l'attività come indicata nelle schede di ricognizione (02.01; 02.02).

COPIA CARTACEA DI ORIGINALE DIGITALE

Riproduzione cartacea ai sensi del D.Lgs.82/2005 e successive modificazioni, di originale digitale

firmato digitalmente da RITA SARTORI, LUIGI TERRIZZI e stampato il giorno 24/03/2022 da Anna Picardi.

### 03. REQUISITI TESTO UNICO DELLE SOCIETÀ A PARTECIPAZIONE PUBBLICA

03.02. Condizioni art. 20, co. 2

Compilare una scheda per ciascuna società

Progressivo società partecipata:  (a)

Denominazione società partecipata:  (b)

Tipo partecipazione:  (c)

Attività svolta:  (d)

Indicare i seguenti dati con riferimento all'esercizio 2020:

Numero medio dipendenti (e)	33,00
Numero amministratori	3
di cui nominati dall'Ente	3
Numero componenti organo di controllo	3
di cui nominati dall'Ente	3

Importi in euro

RISULTATO D'ESERCIZIO (g)	
2020	279,00
2019	4.642,00
2018	7.395,00
2017	1.884,00
2016	156.253,00

Importi in euro	
Costo del personale (f)	1.139.942,00
Compensi amministratori	11.752,00
Compensi componenti organo di controllo	14.768,00

Importi in euro

FATTURATO	
2020	4.227.833,00
2019	3.949.167,00
2018	3.720.759,00
FATTURATO MEDIO	3.965.919,67

Sussistenza delle condizioni di cui all'art. 20, co. 2:

- La partecipazione societaria non rientra in alcuna delle categorie di cui all'art. 4 (art. 20, co. 2, lett. a)
- Società priva di dipendenti o con numero di amministratori superiore a quello dei dipendenti (art. 20, co. 2, lett. b)
- Svolgimento di attività analoghe o simili a quelle svolte da altre società partecipate o da enti pubblici strumentali (art. 20, co. 2, lett. c)

Indicare quali società/enti strumentali:

- Fatturato medio non superiore a 1.000.000 euro nel triennio precedente (art. 20, co. 2, lett. d e art. 26, co. 12-quinquies)
- Perdite in 4 dei 5 esercizi precedenti (per società che non gestiscono un servizio di interesse generale) (art. 20, co. 2, lett. e)
- Necessità di contenimento dei costi di funzionamento (art. 20, co. 2, lett. f)
- Necessità di aggregazione con altre società aventi ad oggetto le attività consentite all'art. 4 (art. 20, co. 2, lett. g)

Indicare le motivazioni della sussistenza o meno delle condizioni di cui ai punti precedenti:

La società è oggetto di una continua attività di controllo economico-finanziario attuata anche attraverso un sistema di reports, sul generale andamento della gestione economica, finanziaria e patrimoniale, sull'andamento della gestione dei singoli servizi affidati, sui dati previsionali programmatici, nonché su ogni altra operazione di rilievo. In particolare, si effettuano analisi comparate periodiche dei costi sostenuti per individuare eventuali scostamenti rispetto agli obiettivi assegnati o rispetto allo stesso periodo dell'anno precedente, al fine di individuare le opportune azioni e misure correttive. Dall'esito delle analisi condotte, non ricorre pertanto alcuno dei presupposti richiesti dall'art. 20, comma 2, del D.lgs 19 agosto 2016 n. 175, come si evince dai dati sopra riportati, che renda necessaria la predisposizione del piano di riassetto per la razionalizzazione, fusione, cessazione o liquidazione della società.

Azioni da intraprendere:

Mantenimento senza interventi per rispetto dell'art. 4 commi 1 e 2 e dei parametri di cui all'art. 20 comma 2 del TUSP.

(a): Inserire uno dei progressivi già indicati nelle schede di ricognizione (02.01; 02.02).

(b): Inserire la ragione sociale come indicata nelle schede di ricognizione (02.01; 02.02).

(c): Indicare il tipo di partecipazione distinguendo i casi in cui la società sia partecipata direttamente, indirettamente (tramite altra società/organismo), ovvero in parte direttamente e in parte indirettamente.

(d): Inserire l'attività svolta come indicata nelle schede di ricognizione (02.01; 02.02).

(e): Inserire il numero medio di dipendenti come da nota integrativa al bilancio.

(f): Inserire la voce B9 del Conto economico.

(g): Inserire il risultato d'esercizio al netto delle imposte.

COPIA CARTACEA DI ORIGINALE DIGITALE

Riproduzione cartacea ai sensi del D.Lgs.82/2005 e successive modificazioni, di originale digitale

firmato digitalmente da RITA SARTORI, LUIGI TERRIZZI e stampato il giorno 24/03/2022 da Anna Picardi.

### 03. REQUISITI TESTO UNICO DELLE SOCIETÀ A PARTECIPAZIONE PUBBLICA

03.01. Finalità perseguite e attività ammesse (articoli 1, 4 e 26)

Compilare una scheda per ciascuna società

Progressivo società partecipata: Dir\_2 (a)

Denominazione società partecipata: EMILIAMBIENTE S.P.A. (b)

Tipo partecipazione: Diretta (c)

Attività svolta: Amministrazione e gestione servizio idrico (d)

Indicare se la società:

- È a partecipazione pubblica di diritto singolare (art. 1 co. 4)
- Rientra nell'Allegato "A" del d.lgs. n. 175/2016 (art. 26, co. 2)
- Ha come oggetto esclusivo la gestione di fondi europei per conto dello Stato o delle Regioni, ovvero la realizzazione di progetti di ricerca finanziati dalle istituzioni dell'Unione Europea (art. 26, co. 2)
- È stata esclusa, con deliberazione adottata ai sensi dell'art. 4 co. 9, secondo periodo, dall'applicazione totale o parziale delle disposizioni del medesimo articolo (**solo per le società partecipate dalle Regioni/Prov. Aut.**)
- È destinataria dei provvedimenti di cui al d.lgs. n. 159/2011 (art. 26, co. 12-bis)
- È autorizzata alla gestione delle case da gioco, ai sensi della legislazione vigente (art. 26, co. 12-sexies)
- Qualora non sia stata selezionata alcuna delle opzioni indicate ai punti precedenti, indicare se la società:**
- È costituita in attuazione dell'art. 34 del regolamento CE n. 13/2013 - Gruppi d'Azione Locale (art. 4, co. 6)
- Ha per oggetto sociale prevalente la gestione di spazi fieristici e l'organizzazione di eventi fieristici (art. 4, co. 7)
- Ha per oggetto sociale prevalente la realizzazione e la gestione di impianti di trasporto a fune per la mobilità turistico-sportiva in aree montane (art. 4, co. 7)
- Ha per oggetto sociale prevalente la produzione di energia da fonti rinnovabili (art. 4, co. 7)
- Ha caratteristiche di spin off o di start up universitario, o analoghe a quelle degli enti di ricerca, ovvero gestisce aziende agricole con funzioni didattiche (art. 4, co. 8)
- Produce un servizio di interesse generale a rete (di cui all'art. 3-bis del d.l. 138/2011) fuori dall'ambito territoriale di riferimento, con affidamento dei servizi, in corso e nuovi, tramite procedure ad evidenza pubblica (art. 4, co. 9-bis)
- Produce beni e servizi strettamente necessari per il perseguimento delle finalità istituzionali dell'ente (art. 4, co. 1)
- Produce un servizio di interesse generale (art. 4, co. 2, lett. a)
- Progetta e realizza un'opera pubblica sulla base di un accordo di programma fra amministrazioni pubbliche (art. 4, co. 2, lett. b)
- Realizza e gestisce un'opera pubblica ovvero organizza e gestisce un servizio di interesse generale attraverso un contratto di partenariato pubblico/privato (art. 4, co. 2, lett. c)
- Produce beni o servizi strumentali all'ente o agli enti pubblici partecipanti o alla svolgimento delle loro funzioni (art. 4, co. 2, lett. d)
- Svolge servizi di committenza (art. 4, co. 2, lett. e)
- Valorizza il patrimonio immobiliare dell'amministrazione partecipante (art. 4, co. 3)

Indicare le motivazioni della riconducibilità o meno ai vincoli di scopo di cui al co. 1 o ad una delle attività di cui ai commi 2 e 3, anche con riferimento alle società che svolgono le attività di cui ai commi 6, 7, 8:

Gestione del servizio idrico integrato - I servizi erogati da Emiliambiente S.p.a. sono la captazione e distribuzione dell'acqua per usi civili e produttivi, fognatura, depurazione delle acque reflue nonché di ogni altra attività connessa all'utilizzo delle risorse idriche, compresa la gestione degli impianti di trattamento di reflui industriali. L'attività della società, svolta in house providing, è strettamente connessa al perseguimento delle finalità istituzionali per servizi di interesse generale e pertanto ricorrono i presupposti per il mantenimento secondo quanto prescritto dall'art. 4, commi 1 e 2 del del Dlgs 19 agosto 2016, n. 175.

(a): Inserire uno dei progressivi già indicati nelle schede di ricognizione (02.01; 02.02).

(b): Inserire la ragione sociale come indicata nelle schede di ricognizione (02.01; 02.02).

(c): Indicare il tipo di partecipazione distinguendo i casi in cui la società sia partecipata direttamente, indirettamente (tramite altra società/organismo), ovvero in parte direttamente e in parte indirettamente.

(d): Inserire l'attività come indicata nelle schede di ricognizione (02.01; 02.02).

COPIA CARTACEA DI ORIGINALE DIGITALE

Riproduzione cartacea ai sensi del D.Lgs.82/2005 e successive modificazioni, di originale digitale

firmato digitalmente da RITA SARTORI, LUIGI TERRIZZI e stampato il giorno 24/03/2022 da Anna Picardi.

### 03. REQUISITI TESTO UNICO DELLE SOCIETÀ A PARTECIPAZIONE PUBBLICA

03.02. Condizioni art. 20, co. 2

Compilare una scheda per ciascuna società

Progressivo società partecipata: Dir\_2 (a)

Denominazione società partecipata: EMILIAMBIENTE S.P.A. (b)

Tipo partecipazione: Diretta (c)

Attività svolta: Amministrazione e gestione servizio idrico (d)

Indicare i seguenti dati con riferimento all'esercizio 2020:

Numero medio dipendenti (e)	54,00
Numero amministratori	3
di cui nominati dall'Ente	1
Numero componenti organo di controllo	3
di cui nominati dall'Ente	0

Importi in euro

RISULTATO D'ESERCIZIO (g)	
2020	2.421.332,00
2019	2.138.750,00
2018	2.426.002,00
2017	2.099.251,00
2016	2.516.717,00

Importi in euro

Costo del personale (f)	2.847.200,00
Compensi amministratori	20.736,00
Compensi componenti organo di controllo	21.216,00

Importi in euro

FATTURATO	
2020	18.135.505,00
2019	18.097.685,00
2018	18.016.391,00
FATTURATO MEDIO	18.083.193,67

Sussistenza delle condizioni di cui all'art. 20, co. 2:

- La partecipazione societaria non rientra in alcuna delle categorie di cui all'art. 4 (art. 20, co. 2, lett. a)
- Società priva di dipendenti o con numero di amministratori superiore a quello dei dipendenti (art. 20, co. 2, lett. b)
- Svolgimento di attività analoghe o simili a quelle svolte da altre società partecipate o da enti pubblici strumentali (art. 20, co. 2, lett. c)

Indicare quali società/enti strumentali:

- Fatturato medio non superiore a 1.000.000 euro nel triennio precedente (art. 20, co. 2, lett. d e art. 26, co. 12-quinquies)
- Perdite in 4 dei 5 esercizi precedenti (per società che non gestiscono un servizio di interesse generale) (art. 20, co. 2, lett. e)
- Necessità di contenimento dei costi di funzionamento (art. 20, co. 2, lett. f)
- Necessità di aggregazione con altre società aventi ad oggetto le attività consentite all'art. 4 (art. 20, co. 2, lett. g)

Indicare le motivazioni della sussistenza o meno delle condizioni di cui ai punti precedenti:

La società è oggetto di una continua attività di controllo economico-finanziario attuata anche attraverso un sistema di reports, sul generale andamento della gestione economica, finanziaria e patrimoniale, sull'andamento della gestione dei singoli servizi affidati, sui dati previsionali programmatici, nonché su ogni altra operazione di rilievo. In particolare, si effettuano analisi comparate periodiche dei costi sostenuti per individuare eventuali scostamenti rispetto agli obiettivi assegnati o rispetto allo stesso periodo dell'anno precedente, al fine di individuare le opportune azioni e misure correttive. Dall'esito delle analisi condotte, non ricorre pertanto alcuno dei presupposti richiesti dall'art. 20, comma 2, del D.lgs 19 agosto 2016 n. 175, come si evince dai dati sopra riportati, che renda necessaria la predisposizione del piano di riassetto per la razionalizzazione, fusione, cessazione o liquidazione della società.

Azioni da intraprendere:

Mantenimento senza interventi per rispetto dell'art. 4 commi 1 e 2 e dei parametri di cui all'art. 20 comma 2 del TUSP.

(a): Inserire uno dei progressivi già indicati nelle schede di ricognizione (02.01; 02.02).

(b): Inserire la ragione sociale come indicata nelle schede di ricognizione (02.01; 02.02).

(c): Indicare il tipo di partecipazione distinguendo i casi in cui la società sia partecipata direttamente, indirettamente (tramite altra società/organismo), ovvero in parte direttamente e in parte indirettamente.

(d): Inserire l'attività svolta come indicata nelle schede di ricognizione (02.01; 02.02).

(e): Inserire il numero medio di dipendenti come da nota integrativa al bilancio.

(f): Inserire la voce B9 del Conto economico.

(g): Inserire il risultato d'esercizio al netto delle imposte.

COPIA CARTACEA DI ORIGINALE DIGITALE

Riproduzione cartacea ai sensi del D.Lgs.82/2005 e successive modificazioni, di originale digitale

firmato digitalmente da RITA SARTORI, LUIGI TERRIZZI e stampato il giorno 24/03/2022 da Anna Picardi.

### 03. REQUISITI TESTO UNICO DELLE SOCIETÀ A PARTECIPAZIONE PUBBLICA

03.01. Finalità perseguite e attività ammesse (articoli 1, 4 e 26)

Compilare una scheda per ciascuna società

Progressivo società partecipata: Dir\_3 (a)

Denominazione società partecipata: FORMA FUTURO S.C. A R.L. (b)

Tipo partecipazione: Diretta (c)

Attività svolta: Corsi di formazione e aggiornamento professionale (d)

Indicare se la società:

- È a partecipazione pubblica di diritto singolare (art. 1 co. 4)
- Rientra nell'Allegato "A" del d.lgs. n. 175/2016 (art. 26, co. 2)
- Ha come oggetto esclusivo la gestione di fondi europei per conto dello Stato o delle Regioni, ovvero la realizzazione di progetti di ricerca finanziati dalle istituzioni dell'Unione Europea (art. 26, co. 2)
- È stata esclusa, con deliberazione adottata ai sensi dell'art. 4 co. 9, secondo periodo, dall'applicazione totale o parziale delle disposizioni del medesimo articolo (**solo per le società partecipate dalle Regioni/Prov. Aut.**)
- È destinataria dei provvedimenti di cui al d.lgs. n. 159/2011 (art. 26, co. 12-bis)
- È autorizzata alla gestione delle case da gioco, ai sensi della legislazione vigente (art. 26, co. 12-sexies)
- Qualora non sia stata selezionata alcuna delle opzioni indicate ai punti precedenti, indicare se la società:**
- È costituita in attuazione dell'art. 34 del regolamento CE n. 13/2013 - Gruppi d'Azione Locale (art. 4, co. 6)
- Ha per oggetto sociale prevalente la gestione di spazi fieristici e l'organizzazione di eventi fieristici (art. 4, co. 7)
- Ha per oggetto sociale prevalente la realizzazione e la gestione di impianti di trasporto a fune per la mobilità turistico-sportiva in aree montane (art. 4, co. 7)
- Ha per oggetto sociale prevalente la produzione di energia da fonti rinnovabili (art. 4, co. 7)
- Ha caratteristiche di spin off o di start up universitario, o analoghe a quelle degli enti di ricerca, ovvero gestisce aziende agricole con funzioni didattiche (art. 4, co. 8)
- Produce un servizio di interesse generale a rete (di cui all'art. 3-bis del d.l. 138/2011) fuori dall'ambito territoriale di riferimento, con affidamento dei servizi, in corso e nuovi, tramite procedure ad evidenza pubblica (art. 4, co. 9-bis)
- Produce beni e servizi strettamente necessari per il perseguimento delle finalità istituzionali dell'ente (art. 4, co. 1)
- Produce un servizio di interesse generale (art. 4, co. 2, lett. a)
- Progetta e realizza un'opera pubblica sulla base di un accordo di programma fra amministrazioni pubbliche (art. 4, co. 2, lett. b)
- Realizza e gestisce un'opera pubblica ovvero organizza e gestisce un servizio di interesse generale attraverso un contratto di partenariato pubblico/privato (art. 4, co. 2, lett. c)
- Produce beni o servizi strumentali all'ente o agli enti pubblici partecipanti o alla svolgimento delle loro funzioni (art. 4, co. 2, lett. d)
- Svolge servizi di committenza (art. 4, co. 2, lett. e)
- Valorizza il patrimonio immobiliare dell'amministrazione partecipante (art. 4, co. 3)

Indicare le motivazioni della riconducibilità o meno ai vincoli di scopo di cui al co. 1 o ad una delle attività di cui ai commi 2 e 3, anche con riferimento alle società che svolgono le attività di cui ai commi 6, 7, 8:

Il 28 ottobre 1997 è stato costituito il Consorzio Forma Futuro, fra i comuni di Parma, Fidenza e Fornovo, al quale il Comune di Fidenza ha conferito l'immobile sede del C.F.P. (Centro di Formazione Professionale) in via Gobetti n. 2/a nel capoluogo con il vincolo di destinazione d'uso già in vigore. Con verbale dell'Assemblea straordinaria del 26 novembre 2009, il Consorzio è stato trasformato in Società consortile a responsabilità limitata, senza modificazione delle partecipazioni dei soci, ciascuno titolare di un terzo del fondo consortile. Disciplinato con legge regionale Emilia Romagna del 30/06/2003 n. 12, Forma Futuro è ente "accreditato" presso la Regione Emilia-Romagna per la gestione dei corsi di formazione finanziati. Lo scopo della società consortile è "aiutare le persone a costruire attraverso la FORMAZIONE il loro FUTURO". Forma Futuro è a servizio delle Istituzioni, delle Imprese, delle Associazioni e di tutti gli attori dello sviluppo economico, sociale e culturale del territorio della provincia di Parma. Analizza e rileva il fabbisogno formativo, lo articola in relazione all'evoluzione del mercato del lavoro e alle opportunità territoriali, lo verifica e lo approfondisce in relazione al sistema regionale delle qualifiche, lo riferisce alle opportunità di finanziamento e ne verifica la compatibilità. Progetta, traduce il fabbisogno/domanda in un progetto formativo. Promuove e valorizza il proprio know how, le proprie competenze e la proposta formativa che ne deriva e la propone a imprese, scuole, enti della pubblica amministrazione, associazioni di categoria e a tutti i potenziali clienti e utenti. La società svolge un'attività di interesse generale per la collettività e pertanto ricorrono i presupposti per il mantenimento secondo quanto prescritto dall'art. 4, commi 1 e 2 del del Dlgs 19 agosto 2016, n. 175.

(a): Inserire uno dei progressivi già indicati nelle schede di ricognizione (02.01; 02.02).

(b): Inserire la ragione sociale come indicata nelle schede di ricognizione (02.01; 02.02).

(c): Indicare il tipo di partecipazione distinguendo i casi in cui la società sia partecipata direttamente, indirettamente (tramite altra società/organismo), ovvero in parte direttamente e in parte indirettamente.

(d): Inserire l'attività come indicata nelle schede di ricognizione (02.01; 02.02).

COPIA CARTACEA DI ORIGINALE DIGITALE

Riproduzione cartacea ai sensi del D.Lgs.82/2005 e successive modificazioni, di originale digitale

firmato digitalmente da RITA SARTORI, LUIGI TERRIZZI e stampato il giorno 24/03/2022 da Anna Picardi.



**03. REQUISITI TESTO UNICO DELLE SOCIETÀ A PARTECIPAZIONE PUBBLICA**

03.02. Condizioni art. 20, co. 2

Compilare una scheda per ciascuna società

Progressivo società partecipata:  (a)

Denominazione società partecipata:  (b)

Tipo partecipazione:  (c)

Attività svolta:  (d)

Indicare i seguenti dati con riferimento all'esercizio 2020:

Numero medio dipendenti (e)	28,00
Numero amministratori	3
di cui nominati dall'Ente	1
Numero componenti organo di controllo	1
di cui nominati dall'Ente	0

*Importi in euro*

Costo del personale (f)	885.382,00
Compensi amministratori	28.838,00
Compensi componenti organo di controllo	8.882,00

*Importi in euro*

RISULTATO D'ESERCIZIO (g)	
2020	48.423,00
2019	52.996,00
2018	72.183,00
2017	69.628,00
2016	42.143,00

*Importi in euro*

FATTURATO	
2020	3.194.814,00
2019	3.500.725,00
2018	3.194.325,00
FATTURATO MEDIO	3.296.621,33

Sussistenza delle condizioni di cui all'art. 20, co. 2:

- La partecipazione societaria non rientra in alcuna delle categorie di cui all'art. 4 (art. 20, co. 2, lett. a)
- Società priva di dipendenti o con numero di amministratori superiore a quello dei dipendenti (art. 20, co. 2, lett. b)
- Svolgimento di attività analoghe o simili a quelle svolte da altre società partecipate o da enti pubblici strumentali (art. 20, co. 2, lett. c)

Indicare quali società/enti strumentali:

- Fatturato medio non superiore a 1.000.000 euro nel triennio precedente (art. 20, co. 2, lett. d e art. 26, co. 12-quinquies)
- Perdite in 4 dei 5 esercizi precedenti (per società che non gestiscono un servizio di interesse generale) (art. 20, co. 2, lett. e)
- Necessità di contenimento dei costi di funzionamento (art. 20, co. 2, lett. f)
- Necessità di aggregazione con altre società aventi ad oggetto le attività consentite all'art. 4 (art. 20, co. 2, lett. g)

Indicare le motivazioni della sussistenza o meno delle condizioni di cui ai punti precedenti:

Non ricorre alcuno dei presupposti richiesti dall'art. 20, comma 2, del D.lgs 19 agosto 2016 n. 175, come si evince dai dati sopra riportati, che renda necessaria la predisposizione del piano di riassetto per la razionalizzazione, fusione, cessazione o liquidazione della società.

Azioni da intraprendere:

Mantenimento senza interventi per rispetto dell'art. 4 commi 1 e 2 e dei parametri di cui all'art. 20 comma 2 del TUSP.

(a): Inserire uno dei progressivi già indicati nelle schede di ricognizione (02.01; 02.02).

(b): Inserire la ragione sociale come indicata nelle schede di ricognizione (02.01; 02.02).

(c): Indicare il tipo di partecipazione distinguendo i casi in cui la società sia partecipata direttamente, indirettamente (tramite altra società/organismo), ovvero in parte direttamente e in parte indirettamente.

(d): Inserire l'attività svolta come indicata nelle schede di ricognizione (02.01; 02.02).

(e): Inserire il numero medio di dipendenti come da nota integrativa al bilancio.

(f): Inserire la voce B9 del Conto economico.

(g): Inserire il risultato d'esercizio al netto delle imposte.

**COPIA CARTACEA DI ORIGINALE DIGITALE**

Riproduzione cartacea ai sensi del D.Lgs.82/2005 e successive modificazioni, di originale digitale

firmato digitalmente da RITA SARTORI, LUIGI TERRIZZI e stampato il giorno 24/03/2022 da Anna Picardi.

### 03. REQUISITI TESTO UNICO DELLE SOCIETÀ A PARTECIPAZIONE PUBBLICA

03.01. Finalità perseguite e attività ammesse (articoli 1, 4 e 26)

Compilare una scheda per ciascuna società

Progressivo società partecipata:  (a)

Denominazione società partecipata:  (b)

Tipo partecipazione:  (c)

Attività svolta:  (d)

Indicare se la società:

- È a partecipazione pubblica di diritto singolare (art. 1 co. 4)
- Rientra nell'Allegato "A" del d.lgs. n. 175/2016 (art. 26, co. 2)
- Ha come oggetto esclusivo la gestione di fondi europei per conto dello Stato o delle Regioni, ovvero la realizzazione di progetti di ricerca finanziati dalle istituzioni dell'Unione Europea (art. 26, co. 2)
- È stata esclusa, con deliberazione adottata ai sensi dell'art. 4 co. 9, secondo periodo, dall'applicazione totale o parziale delle disposizioni del medesimo articolo (**solo per le società partecipate dalle Regioni/Prov. Aut.**)
- È destinataria dei provvedimenti di cui al d.lgs. n. 159/2011 (art. 26, co. 12-bis)
- È autorizzata alla gestione delle case da gioco, ai sensi della legislazione vigente (art. 26, co. 12-sexies)
- Qualora non sia stata selezionata alcuna delle opzioni indicate ai punti precedenti, indicare se la società:**
- È costituita in attuazione dell'art. 34 del regolamento CE n. 13/2013 - Gruppi d'Azione Locale (art. 4, co. 6)
- Ha per oggetto sociale prevalente la gestione di spazi fieristici e l'organizzazione di eventi fieristici (art. 4, co. 7)
- Ha per oggetto sociale prevalente la realizzazione e la gestione di impianti di trasporto a fune per la mobilità turistico-sportiva in aree montane (art. 4, co. 7)
- Ha per oggetto sociale prevalente la produzione di energia da fonti rinnovabili (art. 4, co. 7)
- Ha caratteristiche di spin off o di start up universitario, o analoghe a quelle degli enti di ricerca, ovvero gestisce aziende agricole con funzioni didattiche (art. 4, co. 8)
- Produce un servizio di interesse generale a rete (di cui all'art. 3-bis del d.l. 138/2011) fuori dall'ambito territoriale di riferimento, con affidamento dei servizi, in corso e nuovi, tramite procedure ad evidenza pubblica (art. 4, co. 9-bis)
- Produce beni e servizi strettamente necessari per il perseguimento delle finalità istituzionali dell'ente (art. 4, co. 1)
- Produce un servizio di interesse generale (art. 4, co. 2, lett. a)
- Progetta e realizza un'opera pubblica sulla base di un accordo di programma fra amministrazioni pubbliche (art. 4, co. 2, lett. b)
- Realizza e gestisce un'opera pubblica ovvero organizza e gestisce un servizio di interesse generale attraverso un contratto di partenariato pubblico/privato (art. 4, co. 2, lett. c)
- Produce beni o servizi strumentali all'ente o agli enti pubblici partecipanti o alla svolgimento delle loro funzioni (art. 4, co. 2, lett. d)
- Svolge servizi di committenza (art. 4, co. 2, lett. e)
- Valorizza il patrimonio immobiliare dell'amministrazione partecipante (art. 4, co. 3)

Indicare le motivazioni della riconducibilità o meno ai vincoli di scopo di cui al co. 1 o ad una delle attività di cui ai commi 2 e 3, anche con riferimento alle società che svolgono le attività di cui ai commi 6, 7, 8:

Promozione di insediamenti produttivi pianificati nel territorio della provincia di Parma. SO.PR.I.P. s.p.a. (Società Provinciale Insiadamenti Produttivi), costituita nell'anno 1980, è in liquidazione e in concordato preventivo dal 28 ottobre 2013. Il 9 dicembre 2015 la società è stata trasformata in srl e posta in liquidazione, con la conseguente nomina di un liquidatore unico. La Società dal 2015 non svolge più attività operative ordinarie ma attività prettamente liquidatorie procedendo alla vendita del patrimonio immobiliare. Nel corso dell'assemblea dei soci del 31/08/2021 viene approvata la riduzione del compenso del liquidatore, proposta dallo stesso, per l'anno 2021 a € 15.000 annui (sino al 2020 pari a € 31.200) in ragione della tempistica delle operazioni di liquidazione, prolungatesi ben oltre le previsioni e come segnale di solidarietà nei confronti dei creditori sociali e al fine di ridurre i costi della procedura.

(a): Inserire uno dei progressivi già indicati nelle schede di ricognizione (02.01; 02.02).

(b): Inserire la ragione sociale come indicata nelle schede di ricognizione (02.01; 02.02).

(c): Indicare il tipo di partecipazione distinguendo i casi in cui la società sia partecipata direttamente, indirettamente (tramite altra società/organismo), ovvero in parte direttamente e in parte indirettamente.

(d): Inserire l'attività come indicata nelle schede di ricognizione (02.01; 02.02).

COPIA CARTACEA DI ORIGINALE DIGITALE

Riproduzione cartacea ai sensi del D.Lgs.82/2005 e successive modificazioni, di originale digitale

firmato digitalmente da RITA SARTORI, LUIGI TERRIZZI e stampato il giorno 24/03/2022 da Anna Picardi.

### 03. REQUISITI TESTO UNICO DELLE SOCIETÀ A PARTECIPAZIONE PUBBLICA

03.02. Condizioni art. 20, co. 2

Compilare una scheda per ciascuna società

Progressivo società partecipata:  (a)

Denominazione società partecipata:  (b)

Tipo partecipazione:  (c)

Attività svolta:  (d)

Indicare i seguenti dati con riferimento all'esercizio 2020:

Numero medio dipendenti (e)	0,00
Numero amministratori	1
di cui nominati dall'Ente	0
Numero componenti organo di controllo	0
di cui nominati dall'Ente	0

Importi in euro

RISULTATO D'ESERCIZIO (g)	
2020	-468.756,00
2019	-1.614.139,00
2018	-582.345,00
2017	-1.053.816,00
2016	-429.599,00

Importi in euro	
Costo del personale (f)	0,00
Compensi amministratori	31.200,00
Compensi componenti organo di controllo	0,00

Importi in euro

FATTURATO	
2020	288.295,00
2019	3.646.410,00
2018	2.605.811,00
FATTURATO MEDIO	2.180.172,00

Sussistenza delle condizioni di cui all'art. 20, co. 2:

- La partecipazione societaria non rientra in alcuna delle categorie di cui all'art. 4 (art. 20, co. 2, lett. a)
- Società priva di dipendenti o con numero di amministratori superiore a quello dei dipendenti (art. 20, co. 2, lett. b)
- Svolgimento di attività analoghe o simili a quelle svolte da altre società partecipate o da enti pubblici strumentali (art. 20, co. 2, lett. c)

Indicare quali società/enti strumentali:

- Fatturato medio non superiore a 1.000.000 euro nel triennio precedente (art. 20, co. 2, lett. d e art. 26, co. 12-quinquies)
- Perdite in 4 dei 5 esercizi precedenti (per società che non gestiscono un servizio di interesse generale) (art. 20, co. 2, lett. e)
- Necessità di contenimento dei costi di funzionamento (art. 20, co. 2, lett. f)
- Necessità di aggregazione con altre società aventi ad oggetto le attività consentite all'art. 4 (art. 20, co. 2, lett. g)

Indicare le motivazioni della sussistenza o meno delle condizioni di cui ai punti precedenti:

Società posta in liquidazione

Azioni da intraprendere:

Procedura di liquidazione in corso. Procedura di liquidazione ancora in corso tenuto conto della complessità delle attività di vendita del patrimonio immobiliare, e della pandemia Covid-19 nel frattempo intervenuta. Pertanto la conclusione dell'operazione di scioglimento ha subito ulteriori ritardi. La Società dal 2015 non svolge più attività operative ordinarie ma attività prettamente liquidatorie procedendo alla vendita del patrimonio immobiliare. Nel corso dell'assemblea dei soci del 31/08/2021 viene approvata la riduzione del compenso del liquidatore, proposta dallo stesso, per l'anno 2021 a € 15.000 annui (sino al 2020 pari a euro 31.200) in ragione della tempistica delle operazioni di liquidazione, prolungatesi ben oltre le previsioni e come segnale di solidarietà nei confronti dei creditori sociali e al fine di ridurre i costi della procedura.

(a): Inserire uno dei progressivi già indicati nelle schede di ricognizione (02.01; 02.02).

(b): Inserire la ragione sociale come indicata nelle schede di ricognizione (02.01; 02.02).

(c): Indicare il tipo di partecipazione distinguendo i casi in cui la società sia partecipata direttamente, indirettamente (tramite altra società/organismo), ovvero in parte direttamente e in parte indirettamente.

(d): Inserire l'attività svolta come indicata nelle schede di ricognizione (02.01; 02.02).

(e): Inserire il numero medio di dipendenti come da nota integrativa al bilancio.

(f): Inserire la voce B9 del Conto economico.

(g): Inserire il risultato d'esercizio al netto delle imposte.

COPIA CARTACEA DI ORIGINALE DIGITALE

Riproduzione cartacea ai sensi del D.Lgs.82/2005 e successive modificazioni, di originale digitale

firmato digitalmente da RITA SARTORI, LUIGI TERRIZZI e stampato il giorno 24/03/2022 da Anna Picardi.

### 03. REQUISITI TESTO UNICO DELLE SOCIETÀ A PARTECIPAZIONE PUBBLICA

03.01. Finalità perseguite e attività ammesse (articoli 1, 4 e 26)

Compilare una scheda per ciascuna società

Progressivo società partecipata:  (a)

Denominazione società partecipata:  (b)

Tipo partecipazione:  (c)

Attività svolta:  (d)

Indicare se la società:

- È a partecipazione pubblica di diritto singolare (art. 1 co. 4)
- Rientra nell'Allegato "A" del d.lgs. n. 175/2016 (art. 26, co. 2)
- Ha come oggetto esclusivo la gestione di fondi europei per conto dello Stato o delle Regioni, ovvero la realizzazione di progetti di ricerca finanziati dalle istituzioni dell'Unione Europea (art. 26, co. 2)
- È stata esclusa, con deliberazione adottata ai sensi dell'art. 4 co. 9, secondo periodo, dall'applicazione totale o parziale delle disposizioni del medesimo articolo (**solo per le società partecipate dalle Regioni/Prov. Aut.**)
- È destinataria dei provvedimenti di cui al d.lgs. n. 159/2011 (art. 26, co. 12-bis)
- È autorizzata alla gestione delle case da gioco, ai sensi della legislazione vigente (art. 26, co. 12-sexies)
- Qualora non sia stata selezionata alcuna delle opzioni indicate ai punti precedenti, indicare se la società:**
- È costituita in attuazione dell'art. 34 del regolamento CE n. 13/2013 - Gruppi d'Azione Locale (art. 4, co. 6)
- Ha per oggetto sociale prevalente la gestione di spazi fieristici e l'organizzazione di eventi fieristici (art. 4, co. 7)
- Ha per oggetto sociale prevalente la realizzazione e la gestione di impianti di trasporto a fune per la mobilità turistico-sportiva in aree montane (art. 4, co. 7)
- Ha per oggetto sociale prevalente la produzione di energia da fonti rinnovabili (art. 4, co. 7)
- Ha caratteristiche di spin off o di start up universitario, o analoghe a quelle degli enti di ricerca, ovvero gestisce aziende agricole con funzioni didattiche (art. 4, co. 8)
- Produce un servizio di interesse generale a rete (di cui all'art. 3-bis del d.l. 138/2011) fuori dall'ambito territoriale di riferimento, con affidamento dei servizi, in corso e nuovi, tramite procedure ad evidenza pubblica (art. 4, co. 9-bis)
- Produce beni e servizi strettamente necessari per il perseguimento delle finalità istituzionali dell'ente (art. 4, co. 1)
- Produce un servizio di interesse generale (art. 4, co. 2, lett. a)
- Progetta e realizza un'opera pubblica sulla base di un accordo di programma fra amministrazioni pubbliche (art. 4, co. 2, lett. b)
- Realizza e gestisce un'opera pubblica ovvero organizza e gestisce un servizio di interesse generale attraverso un contratto di partenariato pubblico/privato (art. 4, co. 2, lett. c)
- Produce beni o servizi strumentali all'ente o agli enti pubblici partecipanti o alla svolgimento delle loro funzioni (art. 4, co. 2, lett. d)
- Svolge servizi di committenza (art. 4, co. 2, lett. e)
- Valorizza il patrimonio immobiliare dell'amministrazione partecipante (art. 4, co. 3)

Indicare le motivazioni della riconducibilità o meno ai vincoli di scopo di cui al co. 1 o ad una delle attività di cui ai commi 2 e 3, anche con riferimento alle società che svolgono le attività di cui ai commi 6, 7, 8:

Società disciplinata dalla legge Regionale Emilia-Romagna 8 agosto 2001, n. 24 vigente all'epoca della costituzione della società. Nel piano straordinario approvato con deliberazione del CC n. 31 del 16.06.2017, veniva prevista la cessione della quota azionaria. A fronte del mancato riscontro alla nota del 21.06.2018 inviata ai soci per la cessione delle quote, nel piano ordinario approvato con deliberazione del CC n. 22 del 21.12.2018 veniva prevista la liquidazione della società, con la nomina del liquidatore avvenuta nel luglio 2018. Nonostante la conclusione fosse programmata nel corso del 2019 al fine di consentire la cancellazione della società nel 2020, nel 2019 la procedura ha subito rallentamenti a causa del sequestro preventivo di alcune aree connesse alle indagini in corso da parte della Procura della Repubblica di Parma.

(a): Inserire uno dei progressivi già indicati nelle schede di ricognizione (02.01; 02.02).

(b): Inserire la ragione sociale come indicata nelle schede di ricognizione (02.01; 02.02).

(c): Indicare il tipo di partecipazione distinguendo i casi in cui la società sia partecipata direttamente, indirettamente (tramite altra società/organismo), ovvero in parte direttamente e in parte indirettamente.

(d): Inserire l'attività come indicata nelle schede di ricognizione (02.01; 02.02).

COPIA CARTACEA DI ORIGINALE DIGITALE

Riproduzione cartacea ai sensi del D.Lgs.82/2005 e successive modificazioni, di originale digitale

firmato digitalmente da RITA SARTORI, LUIGI TERRIZZI e stampato il giorno 24/03/2022 da Anna Picardi.

### 03. REQUISITI TESTO UNICO DELLE SOCIETÀ A PARTECIPAZIONE PUBBLICA

03.02. Condizioni art. 20, co. 2

Compilare una scheda per ciascuna società

Progressivo società partecipata:  (a)

Denominazione società partecipata:  (b)

Tipo partecipazione:  (c)

Attività svolta:  (d)

Indicare i seguenti dati con riferimento all'esercizio 2020:

Numero medio dipendenti (e)	0,00
Numero amministratori	1
di cui nominati dall'Ente	0
Numero componenti organo di controllo	1
di cui nominati dall'Ente	0

Importi in euro

RISULTATO D'ESERCIZIO (g)	
2020	-68.041,00
2019	-81.417,00
2018	-85.414,00
2017	-53.352,00
2016	336,00

Importi in euro	
Costo del personale (f)	0,00
Compensi amministratori	0,00
Compensi componenti organo di controllo	2.600,00

Importi in euro

FATTURATO	
2020	690.237,00
2019	675.736,00
2018	714.014,00
FATTURATO MEDIO	693.329,00

Sussistenza delle condizioni di cui all'art. 20, co. 2:

- La partecipazione societaria non rientra in alcuna delle categorie di cui all'art. 4 (art. 20, co. 2, lett. a)
- Società priva di dipendenti o con numero di amministratori superiore a quello dei dipendenti (art. 20, co. 2, lett. b)
- Svolgimento di attività analoghe o simili a quelle svolte da altre società partecipate o da enti pubblici strumentali (art. 20, co. 2, lett. c)

Indicare quali società/enti strumentali:

- Fatturato medio non superiore a 1.000.000 euro nel triennio precedente (art. 20, co. 2, lett. d e art. 26, co. 12-quinquies)
- Perdite in 4 dei 5 esercizi precedenti (per società che non gestiscono un servizio di interesse generale) (art. 20, co. 2, lett. e)
- Necessità di contenimento dei costi di funzionamento (art. 20, co. 2, lett. f)
- Necessità di aggregazione con altre società aventi ad oggetto le attività consentite all'art. 4 (art. 20, co. 2, lett. g)

Indicare le motivazioni della sussistenza o meno delle condizioni di cui ai punti precedenti:

Società posta in liquidazione

Azioni da intraprendere:

Procedura di liquidazione in corso

(a): Inserire uno dei progressivi già indicati nelle schede di ricognizione (02.01; 02.02).

(b): Inserire la ragione sociale come indicata nelle schede di ricognizione (02.01; 02.02).

(c): Indicare il tipo di partecipazione distinguendo i casi in cui la società sia partecipata direttamente, indirettamente (tramite altra società/organismo), ovvero in parte direttamente e in parte indirettamente.

(d): Inserire l'attività svolta come indicata nelle schede di ricognizione (02.01; 02.02).

(e): Inserire il numero medio di dipendenti come da nota integrativa al bilancio.

(f): Inserire la voce B9 del Conto economico.

(g): Inserire il risultato d'esercizio al netto delle imposte.

COPIA CARTACEA DI ORIGINALE DIGITALE

Riproduzione cartacea ai sensi del D.Lgs.82/2005 e successive modificazioni, di originale digitale

firmato digitalmente da RITA SARTORI, LUIGI TERRIZZI e stampato il giorno 24/03/2022 da Anna Picardi.

### 03. REQUISITI TESTO UNICO DELLE SOCIETÀ A PARTECIPAZIONE PUBBLICA

03.01. Finalità perseguite e attività ammesse (articoli 1, 4 e 26)

Compilare una scheda per ciascuna società

Progressivo società partecipata:  (a)

Denominazione società partecipata:  (b)

Tipo partecipazione:  (c)

Attività svolta:  (d)

Indicare se la società:

- È a partecipazione pubblica di diritto singolare (art. 1 co. 4)
- Rientra nell'Allegato "A" del d.lgs. n. 175/2016 (art. 26, co. 2)
- Ha come oggetto esclusivo la gestione di fondi europei per conto dello Stato o delle Regioni, ovvero la realizzazione di progetti di ricerca finanziati dalle istituzioni dell'Unione Europea (art. 26, co. 2)
- È stata esclusa, con deliberazione adottata ai sensi dell'art. 4 co. 9, secondo periodo, dall'applicazione totale o parziale delle disposizioni del medesimo articolo (solo per le società partecipate dalle Regioni/Prov. Aut.)
- È destinataria dei provvedimenti di cui al d.lgs. n. 159/2011 (art. 26, co. 12-bis)
- È autorizzata alla gestione delle case da gioco, ai sensi della legislazione vigente (art. 26, co. 12-sexies)
- Qualora non sia stata selezionata alcuna delle opzioni indicate ai punti precedenti, indicare se la società:
- È costituita in attuazione dell'art. 34 del regolamento CE n. 13/2013 - Gruppi d'Azione Locale (art. 4, co. 6)
- Ha per oggetto sociale prevalente la gestione di spazi fieristici e l'organizzazione di eventi fieristici (art. 4, co. 7)
- Ha per oggetto sociale prevalente la realizzazione e la gestione di impianti di trasporto a fune per la mobilità turistico-sportiva in aree montane (art. 4, co. 7)
- Ha per oggetto sociale prevalente la produzione di energia da fonti rinnovabili (art. 4, co. 7)
- Ha caratteristiche di spin off o di start up universitario, o analoghe a quelle degli enti di ricerca, ovvero gestisce aziende agricole con funzioni didattiche (art. 4, co. 8)
- Produce un servizio di interesse generale a rete (di cui all'art. 3-bis del d.l. 138/2011) fuori dall'ambito territoriale di riferimento, con affidamento dei servizi, in corso e nuovi, tramite procedure ad evidenza pubblica (art. 4, co. 9-bis)
- Produce beni e servizi strettamente necessari per il perseguimento delle finalità istituzionali dell'ente (art. 4, co. 1)
- Produce un servizio di interesse generale (art. 4, co. 2, lett. a)
- Progetta e realizza un'opera pubblica sulla base di un accordo di programma fra amministrazioni pubbliche (art. 4, co. 2, lett. b)
- Realizza e gestisce un'opera pubblica ovvero organizza e gestisce un servizio di interesse generale attraverso un contratto di partenariato pubblico/privato (art. 4, co. 2, lett. c)
- Produce beni o servizi strumentali all'ente o agli enti pubblici partecipanti o alla svolgimento delle loro funzioni (art. 4, co. 2, lett. d)
- Svolge servizi di committenza (art. 4, co. 2, lett. e)
- Valorizza il patrimonio immobiliare dell'amministrazione partecipante (art. 4, co. 3)

Indicare le motivazioni della riconducibilità o meno ai vincoli di scopo di cui al co. 1 o ad una delle attività di cui ai commi 2 e 3, anche con riferimento alle società che svolgono le attività di cui ai commi 6, 7, 8:

Lepida Spa, costituita con L.R. n. 11/2004, è una società in house providing della Regione Emilia-Romagna e dei suoi enti soci e rappresenta lo strumento operativo per la pianificazione, l'ideazione, la progettazione, lo sviluppo, l'integrazione, il dispiegamento, la configurazione, l'esercizio, la realizzazione delle infrastrutture di telecomunicazione e dei servizi telematici, che sfruttano le infrastrutture di rete, per Soci e per Enti collegati alla Rete Lepida. In data 01.01.2019 dall'operazione societaria avente ad oggetto la fusione per incorporazione di Lepida Spa e Cup 2000 Scpa, nasce Lepida Società Consortile per Azioni.  
La società è sottoposta al "controllo analogo congiunto" delle pubbliche amministrazioni socie per mezzo del comitato istituito ai sensi dell'art. 6, comma 4, L.R. Emilia-Romagna 24 maggio 2004, n. 11. L'attività svolta dalla società consente l'ottimizzazione dei costi e permette di realizzare l'uniformità della rete informatica, in coerenza con i compiti e le funzioni assegnate agli enti locali dalla LR. 24/5/2004, n. 11 e dalle Agende digitali Europea, nazionale e regionale. La società è strettamente necessaria per il perseguimento delle finalità istituzionali per servizi di interesse generale e pertanto ricorrono i presupposti per il mantenimento secondo quanto prescritto dall'art. 4, commi 1 e 2 del del Dlgs 19 agosto 2016, n. 175.

(a): Inserire uno dei progressivi già indicati nelle schede di ricognizione (02.01; 02.02).

(b): Inserire la ragione sociale come indicata nelle schede di ricognizione (02.01; 02.02).

(c): Indicare il tipo di partecipazione distinguendo i casi in cui la società sia partecipata direttamente, indirettamente (tramite altra società/organismo), ovvero in parte direttamente e in parte indirettamente.

(d): Inserire l'attività come indicata nelle schede di ricognizione (02.01; 02.02).

COPIA CARTACEA DI ORIGINALE DIGITALE

Riproduzione cartacea ai sensi del D.Lgs.82/2005 e successive modificazioni, di originale digitale

firmato digitalmente da RITA SARTORI, LUIGI TERRIZZI e stampato il giorno 24/03/2022 da Anna Picardi.

**03. REQUISITI TESTO UNICO DELLE SOCIETÀ A PARTECIPAZIONE PUBBLICA**

03.02. Condizioni art. 20, co. 2

Compilare una scheda per ciascuna società

Progressivo società partecipata: Dir\_6 (a)

Denominazione società partecipata: LEPIDA S.C.P.A. (b)

Tipo partecipazione: Diretta (c)

Attività svolta: Fornitura di servizi di connettività della rete regionale a banda larga delle pubbliche amministrazioni ai sensi dell'art. 9, comma 1, l.r. 11/2004 (d)

Indicare i seguenti dati con riferimento all'esercizio 2020:

Numero medio dipendenti (e)	611,00
Numero amministratori	3
di cui nominati dall'Ente	0
Numero componenti organo di controllo	3
di cui nominati dall'Ente	0

Importi in euro

RISULTATO D'ESERCIZIO (g)	
2020	61.229,00
2019	88.539,00
2018	538.915,00
2017	309.150,00
2016	457.200,00

Importi in euro

Costo del personale (f)	26.411.866,00
Compensi amministratori	35.160,00
Compensi componenti organo di controllo	35.000,00

Importi in euro

FATTURATO	
2020	59.853.185,00
2019	60.666.112,00
2018	28.814.053,00
FATTURATO MEDIO	49.777.783,33

Sussistenza delle condizioni di cui all'art. 20, co. 2:

- La partecipazione societaria non rientra in alcuna delle categorie di cui all'art. 4 (art. 20, co. 2, lett. a)
- Società priva di dipendenti o con numero di amministratori superiore a quello dei dipendenti (art. 20, co. 2, lett. b)
- Svolgimento di attività analoghe o simili a quelle svolte da altre società partecipate o da enti pubblici strumentali (art. 20, co. 2, lett. c)

Indicare quali società/enti strumentali:

- Fatturato medio non superiore a 1.000.000 euro nel triennio precedente (art. 20, co. 2, lett. d e art. 26, co. 12-quinquies)
- Perdite in 4 dei 5 esercizi precedenti (per società che non gestiscono un servizio di interesse generale) (art. 20, co. 2, lett. e)
- Necessità di contenimento dei costi di funzionamento (art. 20, co. 2, lett. f)
- Necessità di aggregazione con altre società aventi ad oggetto le attività consentite all'art. 4 (art. 20, co. 2, lett. g)

Indicare le motivazioni della sussistenza o meno delle condizioni di cui ai punti precedenti:

Non ricorre alcuno dei presupposti richiesti dall'art. 20, comma 2, del D.lgs 19 agosto 2016 n. 175, come si evince dai dati sopra riportati, che renda necessaria la predisposizione del piano di riassetto per la razionalizzazione, fusione, cessazione o liquidazione della società.

Azioni da intraprendere:

Mantenimento senza interventi per rispetto dell'art. 4 commi 1 e 2 e dei parametri di cui all'art. 20 comma 2 del TUSP.

(a): Inserire uno dei progressivi già indicati nelle schede di ricognizione (02.01; 02.02).

(b): Inserire la ragione sociale come indicata nelle schede di ricognizione (02.01; 02.02).

(c): Indicare il tipo di partecipazione distinguendo i casi in cui la società sia partecipata direttamente, indirettamente (tramite altra società/organismo), ovvero in parte direttamente e in parte indirettamente.

(d): Inserire l'attività svolta come indicata nelle schede di ricognizione (02.01; 02.02).

(e): Inserire il numero medio di dipendenti come da nota integrativa al bilancio.

(f): Inserire la voce B9 del Conto economico.

(g): Inserire il risultato d'esercizio al netto delle imposte.

COPIA CARTACEA DI ORIGINALE DIGITALE

Riproduzione cartacea ai sensi del D.Lgs.82/2005 e successive modificazioni, di originale digitale

firmato digitalmente da RITA SARTORI, LUIGI TERRIZZI e stampato il giorno 24/03/2022 da Anna Picardi.

### 03. REQUISITI TESTO UNICO DELLE SOCIETÀ A PARTECIPAZIONE PUBBLICA

03.01. Finalità perseguite e attività ammesse (articoli 1, 4 e 26)

Compilare una scheda per ciascuna società

Progressivo società partecipata:  (a)

Denominazione società partecipata:  (b)

Tipo partecipazione:  (c)

Attività svolta:  (d)

Indicare se la società:

- È a partecipazione pubblica di diritto singolare (art. 1 co. 4)
- Rientra nell'Allegato "A" del d.lgs. n. 175/2016 (art. 26, co. 2)
- Ha come oggetto esclusivo la gestione di fondi europei per conto dello Stato o delle Regioni, ovvero la realizzazione di progetti di ricerca finanziati dalle istituzioni dell'Unione Europea (art. 26, co. 2)
- È stata esclusa, con deliberazione adottata ai sensi dell'art. 4 co. 9, secondo periodo, dall'applicazione totale o parziale delle disposizioni del medesimo articolo (**solo per le società partecipate dalle Regioni/Prov. Aut.**)
- È destinataria dei provvedimenti di cui al d.lgs. n. 159/2011 (art. 26, co. 12-bis)
- È autorizzata alla gestione delle case da gioco, ai sensi della legislazione vigente (art. 26, co. 12-sexies)
- Qualora non sia stata selezionata alcuna delle opzioni indicate ai punti precedenti, indicare se la società:**
- È costituita in attuazione dell'art. 34 del regolamento CE n. 13/2013 - Gruppi d'Azione Locale (art. 4, co. 6)
- Ha per oggetto sociale prevalente la gestione di spazi fieristici e l'organizzazione di eventi fieristici (art. 4, co. 7)
- Ha per oggetto sociale prevalente la realizzazione e la gestione di impianti di trasporto a fune per la mobilità turistico-sportiva in aree montane (art. 4, co. 7)
- Ha per oggetto sociale prevalente la produzione di energia da fonti rinnovabili (art. 4, co. 7)
- Ha caratteristiche di spin off o di start up universitario, o analoghe a quelle degli enti di ricerca, ovvero gestisce aziende agricole con funzioni didattiche (art. 4, co. 8)
- Produce un servizio di interesse generale a rete (di cui all'art. 3-bis del d.l. 138/2011) fuori dall'ambito territoriale di riferimento, con affidamento dei servizi, in corso e nuovi, tramite procedure ad evidenza pubblica (art. 4, co. 9-bis)
- Produce beni e servizi strettamente necessari per il perseguimento delle finalità istituzionali dell'ente (art. 4, co. 1)
- Produce un servizio di interesse generale (art. 4, co. 2, lett. a)
- Progetta e realizza un'opera pubblica sulla base di un accordo di programma fra amministrazioni pubbliche (art. 4, co. 2, lett. b)
- Realizza e gestisce un'opera pubblica ovvero organizza e gestisce un servizio di interesse generale attraverso un contratto di partenariato pubblico/privato (art. 4, co. 2, lett. c)
- Produce beni o servizi strumentali all'ente o agli enti pubblici partecipanti o alla svolgimento delle loro funzioni (art. 4, co. 2, lett. d)
- Svolge servizi di committenza (art. 4, co. 2, lett. e)
- Valorizza il patrimonio immobiliare dell'amministrazione partecipante (art. 4, co. 3)

Indicare le motivazioni della riconducibilità o meno ai vincoli di scopo di cui al co. 1 o ad una delle attività di cui ai commi 2 e 3, anche con riferimento alle società che svolgono le attività di cui ai commi 6, 7, 8:

L'ente ha stabilito di mantenere la partecipazione sulla base di seguenti motivazioni: il progetto Banca Etica è nato per veicolare il risparmio verso 1) il sostegno finanziario ad iniziative rivolte a progetti di cooperazione sociale e internazionale, progetti culturali e di tutela ambientale e interventi di microcredito e microfinanza; 2) le finalità di Banca Etica sono coerenti con i principi e le attività istituzionali; 3) Banca Etica sostiene prevalentemente il non profit, l'associazionismo e la cooperazione, in particolare la cooperazione sociale e le nuove cooperative tra dipendenti per la conservazione dei posti di lavoro a seguito di crisi imprenditoriali (Workers By-Out). L'attività della società è pertanto strettamente connessa al perseguimento delle finalità istituzionali per servizi di interesse generale. Si prende altresì atto che per il comma l'art. 4, comma 9-ter del d.lgs. n. 175/2016 è fatta salva la possibilità per le amministrazioni pubbliche di acquisire o mantenere partecipazioni comunque non superiori all'1% del capitale sociale in società bancarie di finanza etica e sostenibile come definite dall'art. 111-bis del testo unico delle leggi in materia bancaria e creditizia di cui al decreto legislativo 1 settembre 1993, n. 385, senza ulteriori oneri finanziari rispetto a quelli derivanti dalla partecipazione medesima.

(a): Inserire uno dei progressivi già indicati nelle schede di ricognizione (02.01; 02.02).

(b): Inserire la ragione sociale come indicata nelle schede di ricognizione (02.01; 02.02).

(c): Indicare il tipo di partecipazione distinguendo i casi in cui la società sia partecipata direttamente, indirettamente (tramite altra società/organismo), ovvero in parte direttamente e in parte indirettamente.

(d): Inserire l'attività come indicata nelle schede di ricognizione (02.01; 02.02).

COPIA CARTACEA DI ORIGINALE DIGITALE

Riproduzione cartacea ai sensi del D.Lgs.82/2005 e successive modificazioni, di originale digitale

firmato digitalmente da RITA SARTORI, LUIGI TERRIZZI e stampato il giorno 24/03/2022 da Anna Picardi.



**03. REQUISITI TESTO UNICO DELLE SOCIETÀ A PARTECIPAZIONE PUBBLICA**

03.02. Condizioni art. 20, co. 2

Compilare una scheda per ciascuna società

Progressivo società partecipata:  (a)Denominazione società partecipata:  (b)Tipo partecipazione:  (c)Attività svolta:  (d)

Indicare i seguenti dati con riferimento all'esercizio 2020:

Numero medio dipendenti (e)	349,00
Numero amministratori	13
di cui nominati dall'Ente	0
Numero componenti organo di controllo	3
di cui nominati dall'Ente	0

Importi in euro

RISULTATO D'ESERCIZIO (g)	
2020	6.403.378,00
2019	6.267.836,00
2018	3.287.703,00
2017	2.273.208,00
2016	4.317.890,00

Importi in euro

Costo del personale (f)	22.446.444,00
Compensi amministratori	297.000,00
Compensi componenti organo di controllo	124.000,00

Importi in euro

FATTURATO	
2020	58.892.471,00
2019	53.098.279,00
2018	45.059.240,00
FATTURATO MEDIO	52.349.996,67

Sussistenza delle condizioni di cui all'art. 20, co. 2:

- La partecipazione societaria non rientra in alcuna delle categorie di cui all'art. 4 (art. 20, co. 2, lett. a)
- Società priva di dipendenti o con numero di amministratori superiore a quello dei dipendenti (art. 20, co. 2, lett. b)
- Svolgimento di attività analoghe o simili a quelle svolte da altre società partecipate o da enti pubblici strumentali (art. 20, co. 2, lett. c)

Indicare quali società/enti strumentali:

- Fatturato medio non superiore a 1.000.000 euro nel triennio precedente (art. 20, co. 2, lett. d e art. 26, co. 12-quinquies)
- Perdite in 4 dei 5 esercizi precedenti (per società che non gestiscono un servizio di interesse generale) (art. 20, co. 2, lett. e)
- Necessità di contenimento dei costi di funzionamento (art. 20, co. 2, lett. f)
- Necessità di aggregazione con altre società aventi ad oggetto le attività consentite all'art. 4 (art. 20, co. 2, lett. g)

Indicare le motivazioni della sussistenza o meno delle condizioni di cui ai punti precedenti:

La società rispetta i parametri previsti dalla normativa

Azioni da intraprendere:

Mantenimento senza interventi per rispetto dell'art. 4 commi 1 e 2 e dei parametri di cui all'art. 20 comma 2 del TUSP.

(a): Inserire uno dei progressivi già indicati nelle schede di ricognizione (02.01; 02.02).

(b): Inserire la ragione sociale come indicata nelle schede di ricognizione (02.01; 02.02).

(c): Indicare il tipo di partecipazione distinguendo i casi in cui la società sia partecipata direttamente, indirettamente (tramite altra società/organismo), ovvero in parte direttamente e in parte indirettamente.

(d): Inserire l'attività svolta come indicata nelle schede di ricognizione (02.01; 02.02).

(e): Inserire il numero medio di dipendenti come da nota integrativa al bilancio.

(f): Inserire la voce B9 del Conto economico.

(g): Inserire il risultato d'esercizio al netto delle imposte.

COPIA CARTACEA DI ORIGINALE DIGITALE

Riproduzione cartacea ai sensi del D.Lgs.82/2005 e successive modificazioni, di originale digitale

firmato digitalmente da RITA SARTORI, LUIGI TERRIZZI e stampato il giorno 24/03/2022 da Anna Picardi.

### 03. REQUISITI TESTO UNICO DELLE SOCIETÀ A PARTECIPAZIONE PUBBLICA

03.01. Finalità perseguite e attività ammesse (articoli 1, 4 e 26)

Compilare una scheda per ciascuna società

Progressivo società partecipata:  (a)

Denominazione società partecipata:  (b)

Tipo partecipazione:  (c)

Attività svolta:  (d)

Indicare se la società:

- È a partecipazione pubblica di diritto singolare (art. 1 co. 4)
- Rientra nell'Allegato "A" del d.lgs. n. 175/2016 (art. 26, co. 2)
- Ha come oggetto esclusivo la gestione di fondi europei per conto dello Stato o delle Regioni, ovvero la realizzazione di progetti di ricerca finanziati dalle istituzioni dell'Unione Europea (art. 26, co. 2)
- È stata esclusa, con deliberazione adottata ai sensi dell'art. 4 co. 9, secondo periodo, dall'applicazione totale o parziale delle disposizioni del medesimo articolo (**solo per le società partecipate dalle Regioni/Prov. Aut.**)
- È destinataria dei provvedimenti di cui al d.lgs. n. 159/2011 (art. 26, co. 12-bis)
- È autorizzata alla gestione delle case da gioco, ai sensi della legislazione vigente (art. 26, co. 12-sexies)
- Qualora non sia stata selezionata alcuna delle opzioni indicate ai punti precedenti, indicare se la società:**
- È costituita in attuazione dell'art. 34 del regolamento CE n. 13/2013 - Gruppi d'Azione Locale (art. 4, co. 6)
- Ha per oggetto sociale prevalente la gestione di spazi fieristici e l'organizzazione di eventi fieristici (art. 4, co. 7)
- Ha per oggetto sociale prevalente la realizzazione e la gestione di impianti di trasporto a fune per la mobilità turistico-sportiva in aree montane (art. 4, co. 7)
- Ha per oggetto sociale prevalente la produzione di energia da fonti rinnovabili (art. 4, co. 7)
- Ha caratteristiche di spin off o di start up universitario, o analoghe a quelle degli enti di ricerca, ovvero gestisce aziende agricole con funzioni didattiche (art. 4, co. 8)
- Produce un servizio di interesse generale a rete (di cui all'art. 3-bis del d.l. 138/2011) fuori dall'ambito territoriale di riferimento, con affidamento dei servizi, in corso e nuovi, tramite procedure ad evidenza pubblica (art. 4, co. 9-bis)
- Produce beni e servizi strettamente necessari per il perseguimento delle finalità istituzionali dell'ente (art. 4, co. 1)
- Produce un servizio di interesse generale (art. 4, co. 2, lett. a)
- Progetta e realizza un'opera pubblica sulla base di un accordo di programma fra amministrazioni pubbliche (art. 4, co. 2, lett. b)
- Realizza e gestisce un'opera pubblica ovvero organizza e gestisce un servizio di interesse generale attraverso un contratto di partenariato pubblico/privato (art. 4, co. 2, lett. c)
- Produce beni o servizi strumentali all'ente o agli enti pubblici partecipanti o alla svolgimento delle loro funzioni (art. 4, co. 2, lett. d)
- Svolge servizi di committenza (art. 4, co. 2, lett. e)
- Valorizza il patrimonio immobiliare dell'amministrazione partecipante (art. 4, co. 3)

Indicare le motivazioni della riconducibilità o meno ai vincoli di scopo di cui al co. 1 o ad una delle attività di cui ai commi 2 e 3, anche con riferimento alle società che svolgono le attività di cui ai commi 6, 7, 8:

I comuni di Fidenza (quota di partecipazione pari al 78%) e di Salsomaggiore Terme (quota di partecipazione pari al 22%) intendono perseguire la via dell'innovazione ed economicità nella gestione degli impianti sportivi e dei servizi agli stessi impianti connessi e collegati, nell'intento di ottimizzare e migliorare la qualità e l'erogazione dei servizi sportivi della collettività. A tal fine hanno individuato nella società in house SOGIS SRL il soggetto giuridico dotato di competenza, esperienza ed efficienza, oltre che del ramo aziendale sufficiente per organizzare ed aggregare la gestione degli impianti sportivi in una struttura di ambito sovramunicipale. La società ha consolidato le proprie attività come si evince anche dalla crescita di fatturato. L'attività della società è pertanto strettamente connessa al perseguimento delle finalità istituzionali per servizi di interesse generale e pertanto ricorrono i presupposti per il mantenimento secondo quanto prescritto dall'art. 4, commi 1 e 2 del del Dlgs 19 agosto 2016, n. 175.

(a): Inserire uno dei progressivi già indicati nelle schede di ricognizione (02.01; 02.02).

(b): Inserire la ragione sociale come indicata nelle schede di ricognizione (02.01; 02.02).

(c): Indicare il tipo di partecipazione distinguendo i casi in cui la società sia partecipata direttamente, indirettamente (tramite altra società/organismo), ovvero in parte direttamente e in parte indirettamente.

(d): Inserire l'attività come indicata nelle schede di ricognizione (02.01; 02.02).

COPIA CARTACEA DI ORIGINALE DIGITALE

Riproduzione cartacea ai sensi del D.Lgs.82/2005 e successive modificazioni, di originale digitale

firmato digitalmente da RITA SARTORI, LUIGI TERRIZZI e stampato il giorno 24/03/2022 da Anna Picardi.

### 03. REQUISITI TESTO UNICO DELLE SOCIETÀ A PARTECIPAZIONE PUBBLICA

03.02. Condizioni art. 20, co. 2

Compilare una scheda per ciascuna società

Progressivo società partecipata:  (a)

Denominazione società partecipata:  (b)

Tipo partecipazione:  (c)

Attività svolta:  (d)

Indicare i seguenti dati con riferimento all'esercizio 2020:

Numero medio dipendenti (e)	5,00
Numero amministratori	1
di cui nominati dall'Ente	1
Numero componenti organo di controllo	1
di cui nominati dall'Ente	1

Importi in euro

RISULTATO D'ESERCIZIO (g)	
2020	13.689,00
2019	26.847,00
2018	6.200,00
2017	19.442,00
2016	5.237,00

Importi in euro	
Costo del personale (f)	381.032,00
Compensi amministratori	0,00
Compensi componenti organo di controllo	10.125,00

Importi in euro

FATTURATO	
2020	1.580.995,00
2019	1.706.884,00
2018	1.446.758,00
FATTURATO MEDIO	1.578.212,33

Sussistenza delle condizioni di cui all'art. 20, co. 2:

- La partecipazione societaria non rientra in alcuna delle categorie di cui all'art. 4 (art. 20, co. 2, lett. a)
- Società priva di dipendenti o con numero di amministratori superiore a quello dei dipendenti (art. 20, co. 2, lett. b)
- Svolgimento di attività analoghe o simili a quelle svolte da altre società partecipate o da enti pubblici strumentali (art. 20, co. 2, lett. c)

Indicare quali società/enti strumentali:

- Fatturato medio non superiore a 1.000.000 euro nel triennio precedente (art. 20, co. 2, lett. d e art. 26, co. 12-quinquies)
- Perdite in 4 dei 5 esercizi precedenti (per società che non gestiscono un servizio di interesse generale) (art. 20, co. 2, lett. e)
- Necessità di contenimento dei costi di funzionamento (art. 20, co. 2, lett. f)
- Necessità di aggregazione con altre società aventi ad oggetto le attività consentite all'art. 4 (art. 20, co. 2, lett. g)

Indicare le motivazioni della sussistenza o meno delle condizioni di cui ai punti precedenti:

La società è oggetto di una continua attività di controllo economico-finanziario attuata anche attraverso un sistema di reports, sul generale andamento della gestione economica, finanziaria e patrimoniale, sull'andamento della gestione dei singoli servizi affidati, sui dati previsionali programmatici, nonché su ogni altra operazione di rilievo. In particolare, si effettuano analisi comparate periodiche dei costi sostenuti per individuare eventuali scostamenti rispetto agli obiettivi assegnati o rispetto allo stesso periodo dell'anno precedente, al fine di individuare le opportune azioni e misure correttive. Dall'esito delle analisi condotte non ricorre pertanto alcuno dei presupposti richiesti dall'art. 20, comma 2, del D.lgs 19 agosto 2016 n. 175, come si evince dai dati sopra riportati, che renda necessaria la predisposizione del piano di riassetto per la razionalizzazione, fusione, cessazione o liquidazione della società.

Azioni da intraprendere:

Mantenimento senza interventi per rispetto dell'art. 4 commi 1 e 2 e dei parametri di cui all'art. 20 comma 2 del TUSP.

(a): Inserire uno dei progressivi già indicati nelle schede di ricognizione (02.01; 02.02).

(b): Inserire la ragione sociale come indicata nelle schede di ricognizione (02.01; 02.02).

(c): Indicare il tipo di partecipazione distinguendo i casi in cui la società sia partecipata direttamente, indirettamente (tramite altra società/organismo), ovvero in parte direttamente e in parte indirettamente.

(d): Inserire l'attività svolta come indicata nelle schede di ricognizione (02.01; 02.02).

(e): Inserire il numero medio di dipendenti come da nota integrativa al bilancio.

(f): Inserire la voce B9 del Conto economico.

(g): Inserire il risultato d'esercizio al netto delle imposte.

COPIA CARTACEA DI ORIGINALE DIGITALE

Riproduzione cartacea ai sensi del D.Lgs.82/2005 e successive modificazioni, di originale digitale

firmato digitalmente da RITA SARTORI, LUIGI TERRIZZI e stampato il giorno 24/03/2022 da Anna Picardi.

### 03. REQUISITI TESTO UNICO DELLE SOCIETÀ A PARTECIPAZIONE PUBBLICA

03.01. Finalità perseguite e attività ammesse (articoli 1, 4 e 26)

Compilare una scheda per ciascuna società

Progressivo società partecipata:  (a)

Denominazione società partecipata:  (b)

Tipo partecipazione:  (c)

Attività svolta:  (d)

Indicare se la società:

- È a partecipazione pubblica di diritto singolare (art. 1 co. 4)
- Rientra nell'Allegato "A" del d.lgs. n. 175/2016 (art. 26, co. 2)
- Ha come oggetto esclusivo la gestione di fondi europei per conto dello Stato o delle Regioni, ovvero la realizzazione di progetti di ricerca finanziati dalle istituzioni dell'Unione Europea (art. 26, co. 2)
- È stata esclusa, con deliberazione adottata ai sensi dell'art. 4 co. 9, secondo periodo, dall'applicazione totale o parziale delle disposizioni del medesimo articolo (**solo per le società partecipate dalle Regioni/Prov. Aut.**)
- È destinataria dei provvedimenti di cui al d.lgs. n. 159/2011 (art. 26, co. 12-bis)
- È autorizzata alla gestione delle case da gioco, ai sensi della legislazione vigente (art. 26, co. 12-sexies)
- Qualora non sia stata selezionata alcuna delle opzioni indicate ai punti precedenti, indicare se la società:**
- È costituita in attuazione dell'art. 34 del regolamento CE n. 13/2013 - Gruppi d'Azione Locale (art. 4, co. 6)
- Ha per oggetto sociale prevalente la gestione di spazi fieristici e l'organizzazione di eventi fieristici (art. 4, co. 7)
- Ha per oggetto sociale prevalente la realizzazione e la gestione di impianti di trasporto a fune per la mobilità turistico-sportiva in aree montane (art. 4, co. 7)
- Ha per oggetto sociale prevalente la produzione di energia da fonti rinnovabili (art. 4, co. 7)
- Ha caratteristiche di spin off o di start up universitario, o analoghe a quelle degli enti di ricerca, ovvero gestisce aziende agricole con funzioni didattiche (art. 4, co. 8)
- Produce un servizio di interesse generale a rete (di cui all'art. 3-bis del d.l. 138/2011) fuori dall'ambito territoriale di riferimento, con affidamento dei servizi, in corso e nuovi, tramite procedure ad evidenza pubblica (art. 4, co. 9-bis)
- Produce beni e servizi strettamente necessari per il perseguimento delle finalità istituzionali dell'ente (art. 4, co. 1)
- Produce un servizio di interesse generale (art. 4, co. 2, lett. a)
- Progetta e realizza un'opera pubblica sulla base di un accordo di programma fra amministrazioni pubbliche (art. 4, co. 2, lett. b)
- Realizza e gestisce un'opera pubblica ovvero organizza e gestisce un servizio di interesse generale attraverso un contratto di partenariato pubblico/privato (art. 4, co. 2, lett. c)
- Produce beni o servizi strumentali all'ente o agli enti pubblici partecipanti o alla svolgimento delle loro funzioni (art. 4, co. 2, lett. d)
- Svolge servizi di committenza (art. 4, co. 2, lett. e)
- Valorizza il patrimonio immobiliare dell'amministrazione partecipante (art. 4, co. 3)

Indicare le motivazioni della riconducibilità o meno ai vincoli di scopo di cui al co. 1 o ad una delle attività di cui ai commi 2 e 3, anche con riferimento alle società che svolgono le attività di cui ai commi 6, 7, 8:

Le finalità della società non rientrano nell'ambito dei documenti programmatici dell'ente poiché non perseguono il raggiungimento delle finalità istituzionali dell'ente.

(a): Inserire uno dei progressivi già indicati nelle schede di ricognizione (02.01; 02.02).

(b): Inserire la ragione sociale come indicata nelle schede di ricognizione (02.01; 02.02).

(c): Indicare il tipo di partecipazione distinguendo i casi in cui la società sia partecipata direttamente, indirettamente (tramite altra società/organismo), ovvero in parte direttamente e in parte indirettamente.

(d): Inserire l'attività come indicata nelle schede di ricognizione (02.01; 02.02).

COPIA CARTACEA DI ORIGINALE DIGITALE

Riproduzione cartacea ai sensi del D.Lgs.82/2005 e successive modificazioni, di originale digitale

firmato digitalmente da RITA SARTORI, LUIGI TERRIZZI e stampato il giorno 24/03/2022 da Anna Picardi.

### 03. REQUISITI TESTO UNICO DELLE SOCIETÀ A PARTECIPAZIONE PUBBLICA

03.02. Condizioni art. 20, co. 2

Compilare una scheda per ciascuna società

Progressivo società partecipata:  (a)

Denominazione società partecipata:  (b)

Tipo partecipazione:  (c)

Attività svolta:  (d)

Indicare i seguenti dati con riferimento all'esercizio 2020:

Numero medio dipendenti (e)	0,00
Numero amministratori	1
di cui nominati dall'Ente	1
Numero componenti organo di controllo	1
di cui nominati dall'Ente	1

Importi in euro

RISULTATO D'ESERCIZIO (g)	
2020	-284.762,00
2019	-238.837,00
2018	-233.482,00
2017	-242.891,00
2016	

Importi in euro

Costo del personale (f)	0,00
Compensi amministratori	0,00
Compensi componenti organo di controllo	6.240,00

Importi in euro

FATTURATO	
2020	231.945,00
2019	223.802,00
2018	184.607,00
FATTURATO MEDIO	213.451,33

Sussistenza delle condizioni di cui all'art. 20, co. 2:

- La partecipazione societaria non rientra in alcuna delle categorie di cui all'art. 4 (art. 20, co. 2, lett. a)

- Società priva di dipendenti o con numero di amministratori superiore a quello dei dipendenti (art. 20, co. 2, lett. b)

- Svolgimento di attività analoghe o similari a quelle svolte da altre società partecipate o da enti pubblici strumentali (art. 20, co. 2, lett. c)

Indicare quali società/enti strumentali:

- Fatturato medio non superiore a 1.000.000 euro nel triennio precedente (art. 20, co. 2, lett. d e art. 26, co. 12-quinquies)

- Perdite in 4 dei 5 esercizi precedenti (per società che non gestiscono un servizio di interesse generale) (art. 20, co. 2, lett. e)

- Necessità di contenimento dei costi di funzionamento (art. 20, co. 2, lett. f)

- Necessità di aggregazione con altre società aventi ad oggetto le attività consentite all'art. 4 (art. 20, co. 2, lett. g)

Indicare le motivazioni della sussistenza o meno delle condizioni di cui ai punti precedenti:

A seguito della crisi del mercato edilizio, l'andamento economico della società risente della mancata attuazione degli interventi edificatori nell'area di riferimento al cui servizio sono stati realizzati la centrale di cogenerazione e la rete di teleriscaldamento.

Azioni da intraprendere:

Dismissione strutturata in più fasi, che vanno al riordino documentale alla gara. Data la difficoltà della società (chiusura in perdita degli ultimi quattro esercizi successivi al processo di scissione) determinata dalla parziale attuazione, a seguito della crisi del mercato edilizio, degli interventi edificatori nell'area di riferimento al cui servizio sono stati realizzati la centrale di cogenerazione e la rete di teleriscaldamento, si è reso necessario approfondire, con una analisi del contesto di partenza, il mercato di riferimento, ed elaborare una rivisitazione delle scelte strategiche per la cessione della società.  
Il Consiglio Comunale con deliberazione n. 79 del 30 dicembre 2020, nel confermare la cessione della società TLR Fidenza s.r.l. tramite procedura di evidenza pubblica rivolta a tutti coloro in possesso dei requisiti che saranno richiesti al fine di garantire adeguatezza e qualità del servizio erogato in regime di concessione, ha disposto di determinare in euro 3.950.000,00, come risultante dalla "Fairness opinion sul valore societario", il Prezzo Base Asta (PBA) per la partecipazione alla procedura di cessione del 100% delle quote della società TLR Fidenza s.r.l. La parte generale del bando di gara è stata così completata attraverso l'assistenza delle società appositamente incaricate e in questo contesto si è reso necessario svolgere ulteriori verifiche e valutazioni inerenti il contesto del settore energetico di riferimento e all'andamento dei titoli edilizi inerenti le aree servite dalla rete di teleriscaldamento che hanno confermato il prezzo base asta già sopra evidenziato. Con la definizione finale dei parametri di valutazione delle offerte, nonché dei documenti da inserire nella Data Room virtuale, la pubblicazione del bando è prevista entro la seconda decade del mese di dicembre 2021, con scadenza entro il mese di marzo 2022 e con conseguente assegnazione da formalizzare entro il mese di maggio 2022. All'uopo con determinazione dirigenziale n. 1121 del 20/12/2021 è stata indetta la procedura di gara secondo il criterio del miglior prezzo/qualità e approvato il relativo avviso finalizzato alla cessione della società.

(a): Inserire uno dei progressivi già indicati nelle schede di ricognizione (02.01; 02.02).

(b): Inserire la ragione sociale come indicata nelle schede di ricognizione (02.01; 02.02).

(c): Indicare il tipo di partecipazione distinguendo i casi in cui la società sia partecipata direttamente, indirettamente (tramite altra società/organismo), ovvero in parte direttamente e in parte indirettamente.

(d): Inserire l'attività svolta come indicata nelle schede di ricognizione (02.01; 02.02).

(e): Inserire il numero medio di dipendenti come da nota integrativa al bilancio.

(f): Inserire la voce B9 del Conto economico.

(g): Inserire il risultato d'esercizio al netto delle imposte.

COPIA CARTACEA DI ORIGINALE DIGITALE

Riproduzione cartacea ai sensi del D.Lgs.82/2005 e successive modificazioni, di originale digitale

firmato digitalmente da RITA SARTORI, LUIGI TERRIZZI e stampato il giorno 24/03/2022 da Anna Picardi.

### 03. REQUISITI TESTO UNICO DELLE SOCIETÀ A PARTECIPAZIONE PUBBLICA

03.01. Finalità perseguite e attività ammesse (articoli 1, 4 e 26)

Compilare una scheda per ciascuna società

Progressivo società partecipata: Ind\_1 (a)

Denominazione società partecipata: SAN DONNINO SPORT Società sportiva dilettantistica a r.l. (b)

Tipo partecipazione: Indiretta (c)

Attività svolta: Gestione corsi discipline sportive (d)

indicare se la società:

- È a partecipazione pubblica di diritto singolare (art. 1 co. 4)
- Rientra nell'Allegato "A" del d.lgs. n. 175/2016 (art. 26, co. 2)
- Ha come oggetto esclusivo la gestione di fondi europei per conto dello Stato o delle Regioni, ovvero la realizzazione di progetti di ricerca finanziati dalle istituzioni dell'Unione Europea (art. 26, co. 2)
- È stata esclusa, con deliberazione adottata ai sensi dell'art. 4 co. 9, secondo periodo, dall'applicazione totale o parziale delle disposizioni del medesimo articolo (**solo per le società partecipate dalle Regioni/Prov. Aut.**)
- È destinataria dei provvedimenti di cui al d.lgs. n. 159/2011 (art. 26, co. 12-bis)
- È autorizzata alla gestione delle case da gioco, ai sensi della legislazione vigente (art. 26, co. 12-sexies)
- Qualora non sia stata selezionata alcuna delle opzioni indicate ai punti precedenti, indicare se la società:**
- È costituita in attuazione dell'art. 34 del regolamento CE n. 13/2013 - Gruppi d'Azione Locale (art. 4, co. 6)
- Ha per oggetto sociale prevalente la gestione di spazi fieristici e l'organizzazione di eventi fieristici (art. 4, co. 7)
- Ha per oggetto sociale prevalente la realizzazione e la gestione di impianti di trasporto a fune per la mobilità turistico-sportiva in aree montane (art. 4, co. 7)
- Ha per oggetto sociale prevalente la produzione di energia da fonti rinnovabili (art. 4, co. 7)
- Ha caratteristiche di spin off o di start up universitario, o analoghe a quelle degli enti di ricerca, ovvero gestisce aziende agricole con funzioni didattiche (art. 4, co. 8)
- Produce un servizio di interesse generale a rete (di cui all'art. 3-bis del d.l. 138/2011) fuori dall'ambito territoriale di riferimento, con affidamento dei servizi, in corso e nuovi, tramite procedure ad evidenza pubblica (art. 4, co. 9-bis)
- Produce beni e servizi strettamente necessari per il perseguimento delle finalità istituzionali dell'ente (art. 4, co. 1)
- Produce un servizio di interesse generale (art. 4, co. 2, lett. a)
- Progetta e realizza un'opera pubblica sulla base di un accordo di programma fra amministrazioni pubbliche (art. 4, co. 2, lett. b)
- Realizza e gestisce un'opera pubblica ovvero organizza e gestisce un servizio di interesse generale attraverso un contratto di partenariato pubblico/privato (art. 4, co. 2, lett. c)
- Produce beni o servizi strumentali all'ente o agli enti pubblici partecipanti o alla svolgimento delle loro funzioni (art. 4, co. 2, lett. d)
- Svolge servizi di committenza (art. 4, co. 2, lett. e)
- Valorizza il patrimonio immobiliare dell'amministrazione partecipante (art. 4, co. 3)

Indicare le motivazioni della riconducibilità o meno ai vincoli di scopo di cui al co. 1 o ad una delle attività di cui ai commi 2 e 3, anche con riferimento alle società che svolgono le attività di cui ai commi 6, 7, 8:

La società San Donnino Sport SSD r.l. ha il compito principale di erogare servizi sportivi di organizzazione di attività sportive dilettantistiche e di propaganda dello sport a favore della collettività per conto del Comune di Fidenza. Tali attività rientrano senza dubbio tra i compiti istituzionali dell'Ente (quali attività di promozione e sviluppo del settore sociale e sportivo), i quali vengono esercitati in via mediata e sussidiaria attraverso la società sportiva dilettantistica San Donnino Sport SSD r.l., come componente di un sistema educativo e sociale e attraverso la trasmissione di valori etici, quali l'organizzazione di corsi sportivi, attraverso la diffusione e la pratica sia agonistica sia didattica sia di propaganda dello sport in generale, garantendo l'aggregazione sociale della popolazione di Fidenza nel perseguimento degli obiettivi di cui all'art. 2 della Costituzione. Alla luce di ciò, si ritiene che sia conveniente per l'Amministrazione comunale mantenere in essere la società San Donnino SSD r.l., svolgendo la stessa attività di grande rilievo sociale nell'interesse dell'intera collettività, quale appunto l'organizzazione di attività sportive dilettantistiche a Fidenza

(a): Inserire uno dei progressivi già indicati nelle schede di ricognizione (02.01; 02.02).

(b): Inserire la ragione sociale come indicata nelle schede di ricognizione (02.01; 02.02).

(c): Indicare il tipo di partecipazione distinguendo i casi in cui la società sia partecipata direttamente, indirettamente (tramite altra società/organismo), ovvero in parte direttamente e in parte indirettamente.

(d): Inserire l'attività come indicata nelle schede di ricognizione (02.01; 02.02).

COPIA CARTACEA DI ORIGINALE DIGITALE

Riproduzione cartacea ai sensi del D.Lgs.82/2005 e successive modificazioni, di originale digitale

firmato digitalmente da RITA SARTORI, LUIGI TERRIZZI e stampato il giorno 24/03/2022 da Anna Picardi.

### 03. REQUISITI TESTO UNICO DELLE SOCIETÀ A PARTECIPAZIONE PUBBLICA

03.02. Condizioni art. 20, co. 2

Compilare una scheda per ciascuna società

Progressivo società partecipata:  (a)

Denominazione società partecipata:  (b)

Tipo partecipazione:  (c)

Attività svolta:  (d)

Indicare i seguenti dati con riferimento all'esercizio 2020:

Numero medio dipendenti (e)	4,00
Numero amministratori	1
di cui nominati dall'Ente	1
Numero componenti organo di controllo	1
di cui nominati dall'Ente	1

Importi in euro

RISULTATO D'ESERCIZIO (g)	
2020	5.130,00
2019	9.290,00
2018	1.164,00
2017	2.893,00
2016	6.018,00

Importi in euro

Costo del personale (f)	122.940,00
Compensi amministratori	0,00
Compensi componenti organo di controllo	0,00

Importi in euro

FATTURATO	
2020	507.370,00
2019	731.467,00
2018	714.498,00
FATTURATO MEDIO	651.111,67

Sussistenza delle condizioni di cui all'art. 20, co. 2:

- La partecipazione societaria non rientra in alcuna delle categorie di cui all'art. 4 (art. 20, co. 2, lett. a)

- Società priva di dipendenti o con numero di amministratori superiore a quello dei dipendenti (art. 20, co. 2, lett. b)

- Svolgimento di attività analoghe o similari a quelle svolte da altre società partecipate o da enti pubblici strumentali (art. 20, co. 2, lett. c)

Indicare quali società/enti strumentali:

- Fatturato medio non superiore a 1.000.000 euro nel triennio precedente (art. 20, co. 2, lett. d e art. 26, co. 12-quinquies)

- Perdite in 4 dei 5 esercizi precedenti (per società che non gestiscono un servizio di interesse generale) (art. 20, co. 2, lett. e)

- Necessità di contenimento dei costi di funzionamento (art. 20, co. 2, lett. f)

- Necessità di aggregazione con altre società aventi ad oggetto le attività consentite all'art. 4 (art. 20, co. 2, lett. g)

Indicare le motivazioni della sussistenza o meno delle condizioni di cui ai punti precedenti:

Come descritto nella scheda precedente, la società San Donnino SSD r.l. è una società sportiva dilettantistica, senza fine di lucro, che ha come oggetto primario l'organizzazione di attività sportive dilettantistiche svolte attraverso la diffusione e la pratica sia agonistica che didattica che di propaganda dello sport presso taluni impianti siti nel Comune di Fidenza. L'attività svolta non coincide affatto con quella della società SO.GI.S S.r.l., la quale non si occupa dell'organizzazione delle attività sportive dilettantistiche ma della gestione e della manutenzione degli impianti sportivi del Comune di Fidenza e anche del Comune di Salsomaggiore Terme. Le attività svolte sono assolutamente differenti e non paiono sovrapponibili, ma casomai complementari tra loro (basti pensare che la società San Donnino Sport SSD r.l. organizza corsi sportivi negli impianti gestiti dalla società SO.GI.S S.r.l.). La società San Donnino Sport SSD r.l. ricorrendo ai presupposti, beneficia di una serie di agevolazioni fiscali previste dalla Legge 398/1991 e dalla Legge 289/2002 (agevolazioni ai fini IRES e obblighi contabili, agevolazioni sull'IRAP, possibilità di utilizzare il contratto di collaborazione coordinata e continuata anziché il contratto di lavoro subordinato, agevolazioni sull'IVA, agevolazioni per le erogazioni liberali, esenzioni dall'ICP e diritti sulle pubbliche affissioni, prestazioni dei dipendenti pubblici, convenzioni con enti pubblici) che verrebbero meno, nell'ipotesi di accorpamento della società con la società SO.GI.S S.r.l. Tali modifiche comporterebbero lo stravolgimento dell'intero sistema fiscale della società, la quale si troverebbe onerata di maggiori imposte e sarebbe tenuta al rispetto di eccessivi oneri (es. in materia di tenuta della contabilità, di rapporti con il personale ecc.). Si ritiene che nonostante il fatturato medio nel triennio 2018-2020 ammonti a € 651.111,67 e pertanto inferiore al milione di euro, permangono - allo stato - valide ragioni di tipo economico e gestionale tali da giustificare il mantenimento della società San Donnino Sport SSD r.l. nell'attuale forma giuridica di società sportiva dilettantistica, non sussistendo, al momento, opposte motivazioni (specialmente sotto il profilo economico) che possano validamente giustificare l'accorpamento con la società in house SO.GI.S S.r.l., o altro tipo di razionalizzazione sulla base della normativa vigente.

Azioni da intraprendere:

Mantenimento senza interventi

(a): Inserire uno dei progressivi già indicati nelle schede di ricognizione (02.01; 02.02).

(b): Inserire la ragione sociale come indicata nelle schede di ricognizione (02.01; 02.02).

(c): Indicare il tipo di partecipazione distinguendo i casi in cui la società sia partecipata direttamente, indirettamente (tramite altra società/organismo), ovvero in parte direttamente e in parte indirettamente.

(d): Inserire l'attività svolta come indicata nelle schede di ricognizione (02.01; 02.02).

(e): Inserire il numero medio di dipendenti come da nota integrativa al bilancio.

(f): Inserire la voce B9 del Conto economico.

(g): Inserire il risultato d'esercizio al netto delle imposte.

COPIA CARTACEA DI ORIGINALE DIGITALE

Riproduzione cartacea ai sensi del D.Lgs.82/2005 e successive modificazioni, di originale digitale

firmato digitalmente da RITA SARTORI, LUIGI TERRIZZI e stampato il giorno 24/03/2022 da Anna Picardi.

### 03. REQUISITI TESTO UNICO DELLE SOCIETÀ A PARTECIPAZIONE PUBBLICA

03.01. Finalità perseguite e attività ammesse (articoli 1, 4 e 26)

Compilare una scheda per ciascuna società

Progressivo società partecipata: Ind\_2 (a)

Denominazione società partecipata: COMESER S.R.L. (b)

Tipo partecipazione: Indiretta (c)

Attività svolta: Telecomunicazioni (d)

Indicare se la società:

- È a partecipazione pubblica di diritto singolare (art. 1 co. 4)
- Rientra nell'Allegato "A" del d.lgs. n. 175/2016 (art. 26, co. 2)
- Ha come oggetto esclusivo la gestione di fondi europei per conto dello Stato o delle Regioni, ovvero la realizzazione di progetti di ricerca finanziati dalle istituzioni dell'Unione Europea (art. 26, co. 2)
- È stata esclusa, con deliberazione adottata ai sensi dell'art. 4 co. 9, secondo periodo, dall'applicazione totale o parziale delle disposizioni del medesimo articolo (solo per le società partecipate dalle Regioni/Prov. Aut.)
- È destinataria dei provvedimenti di cui al d.lgs. n. 159/2011 (art. 26, co. 12-bis)
- È autorizzata alla gestione delle case da gioco, ai sensi della legislazione vigente (art. 26, co. 12-sexies)
- Qualora non sia stata selezionata alcuna delle opzioni indicate ai punti precedenti, indicare se la società:
- È costituita in attuazione dell'art. 34 del regolamento CE n. 13/2013 - Gruppi d'Azione Locale (art. 4, co. 6)
- Ha per oggetto sociale prevalente la gestione di spazi fieristici e l'organizzazione di eventi fieristici (art. 4, co. 7)
- Ha per oggetto sociale prevalente la realizzazione e la gestione di impianti di trasporto a fune per la mobilità turistico-sportiva in aree montane (art. 4, co. 7)
- Ha per oggetto sociale prevalente la produzione di energia da fonti rinnovabili (art. 4, co. 7)
- Ha caratteristiche di spin off o di start up universitario, o analoghe a quelle degli enti di ricerca, ovvero gestisce aziende agricole con funzioni didattiche (art. 4, co. 8)
- Produce un servizio di interesse generale a rete (di cui all'art. 3-bis del d.l. 138/2011) fuori dall'ambito territoriale di riferimento, con affidamento dei servizi, in corso e nuovi, tramite procedure ad evidenza pubblica (art. 4, co. 9-bis)
- Produce beni e servizi strettamente necessari per il perseguimento delle finalità istituzionali dell'ente (art. 4, co. 1)
- Produce un servizio di interesse generale (art. 4, co. 2, lett. a)
- Progetta e realizza un'opera pubblica sulla base di un accordo di programma fra amministrazioni pubbliche (art. 4, co. 2, lett. b)
- Realizza e gestisce un'opera pubblica ovvero organizza e gestisce un servizio di interesse generale attraverso un contratto di partenariato pubblico/privato (art. 4, co. 2, lett. c)
- Produce beni o servizi strumentali all'ente o agli enti pubblici partecipanti o alla svolgimento delle loro funzioni (art. 4, co. 2, lett. d)
- Svolge servizi di committenza (art. 4, co. 2, lett. e)
- Valorizza il patrimonio immobiliare dell'amministrazione partecipante (art. 4, co. 3)

Indicare le motivazioni della riconducibilità o meno ai vincoli di scopo di cui al co. 1 o ad una delle attività di cui ai commi 2 e 3, anche con riferimento alle società che svolgono le attività di cui ai commi 6, 7, 8:

La società non rientra nelle finalità istituzionali dell'ente e pertanto non sussistono i presupposti per il mantenimento secondo quanto prescritto dall'art. 4, commi 1 e 2 del del Dlgs 19 agosto 2016, n. 175.

(a): Inserire uno dei progressivi già indicati nelle schede di ricognizione (02.01; 02.02).

(b): Inserire la ragione sociale come indicata nelle schede di ricognizione (02.01; 02.02).

(c): Indicare il tipo di partecipazione distinguendo i casi in cui la società sia partecipata direttamente, indirettamente (tramite altra società/organismo), ovvero in parte direttamente e in parte indirettamente.

(d): Inserire l'attività come indicata nelle schede di ricognizione (02.01; 02.02).

COPIA CARTACEA DI ORIGINALE DIGITALE

Riproduzione cartacea ai sensi del D.Lgs.82/2005 e successive modificazioni, di originale digitale

firmato digitalmente da RITA SARTORI, LUIGI TERRIZZI e stampato il giorno 24/03/2022 da Anna Picardi.



**03. REQUISITI TESTO UNICO DELLE SOCIETÀ A PARTECIPAZIONE PUBBLICA**

03.02. Condizioni art. 20, co. 2

Compilare una scheda per ciascuna società

Progressivo società partecipata: Ind\_2 (a)

Denominazione società partecipata: COMESER S.R.L. (b)

Tipo partecipazione: Indiretta (c)

Attività svolta: Telecomunicazioni (d)

Indicare i seguenti dati con riferimento all'esercizio 2020:

Numero medio dipendenti (e)	8,00
Numero amministratori	3
di cui nominati dall'Ente	0
Numero componenti organo di controllo	1
di cui nominati dall'Ente	0

Importi in euro

RISULTATO D'ESERCIZIO (g)	
2020	305.518,00
2019	178.237,00
2018	168.960,00
2017	60.960,00
2016	232.669,00

Importi in euro	
Costo del personale (f)	368.133,00
Compensi amministratori	129.824,00
Compensi componenti organo di controllo	7.000,00

Importi in euro

FATTURATO	
2020	4.140.888,00
2019	4.183.942,00
2018	4.319.242,00
FATTURATO MEDIO	4.214.690,67

Sussistenza delle condizioni di cui all'art. 20, co. 2:

- La partecipazione societaria non rientra in alcuna delle categorie di cui all'art. 4 (art. 20, co. 2, lett. a)
- Società priva di dipendenti o con numero di amministratori superiore a quello dei dipendenti (art. 20, co. 2, lett. b)
- Svolgimento di attività analoghe o simili a quelle svolte da altre società partecipate o da enti pubblici strumentali (art. 20, co. 2, lett. c)

Indicare quali società/enti strumentali:

- Fatturato medio non superiore a 500.000 euro nel triennio precedente (art. 20, co. 2, lett. d e art. 26, co. 12-quinquies)
- Perdite in 4 dei 5 esercizi precedenti (per società che non gestiscono un servizio di interesse generale) (art. 20, co. 2, lett. e)
- Necessità di contenimento dei costi di funzionamento (art. 20, co. 2, lett. f)
- Necessità di aggregazione con altre società aventi ad oggetto le attività consentite all'art. 4 (art. 20, co. 2, lett. g)

Indicare le motivazioni della sussistenza o meno delle condizioni di cui ai punti precedenti:

Non ricorre alcuno dei presupposti dell'art. 20 comma 2 del d.lgs. 175/2016 ma società ceduta in quanto non rispondente ai fini istituzionali dell'ente

Azioni da intraprendere:

In data 15/03/2021, con atto notarile, la società San Donnino Multiservizi (10%) ha ceduto a soggetto privato l'intera propria quota di partecipazione nella società anzidetta.

(a): Inserire uno dei progressivi già indicati nelle schede di ricognizione (02.01; 02.02).

(b): Inserire la ragione sociale come indicata nelle schede di ricognizione (02.01; 02.02).

(c): Indicare il tipo di partecipazione distinguendo i casi in cui la società sia partecipata direttamente, indirettamente (tramite altra società/organismo), ovvero in parte direttamente e in parte indirettamente.

(d): Inserire l'attività svolta come indicata nelle schede di ricognizione (02.01; 02.02).

(e): Inserire il numero medio di dipendenti come da nota integrativa al bilancio.

(f): Inserire la voce B9 del Conto economico.

(g): Inserire il risultato d'esercizio al netto delle imposte.

COPIA CARTACEA DI ORIGINALE DIGITALE

Riproduzione cartacea ai sensi del D.Lgs.82/2005 e successive modificazioni, di originale digitale

firmato digitalmente da RITA SARTORI, LUIGI TERRIZZI e stampato il giorno 24/03/2022 da Anna Picardi.

**04. MANTENIMENTO SENZA INTERVENTI DI RAZIONALIZZAZIONE**

Compilare un record per ciascuna partecipazione che si intende mantenere senza interventi di razionalizzazione

Progressivo	Denominazione società	Tipo di partecipazione	Attività svolta	% Quota di partecipazione	Motivazioni della scelta
A	B	C	D	E	F
Dir_1	SAN DONNINO MULTISERVIZI S.R.L.	Diretta	Raccolta, trattamento, smaltimento rifiuti e gestione servizi cimiteriali	100,00000	Rispetto dell'art. 4 commi 1 e 2 e dell'art. 20 comma 2 del TUSP (come dettagliato alle schede 03.01 e 03.02).
Dir_2	EMLIAMBIENTE S.P.A.	Diretta	Amministrazione e gestione servizio idrico	26,68000	Rispetto dell'art. 4 commi 1 e 2 e dell'art. 20 comma 2 del TUSP (come dettagliato alle schede 03.01 e 03.02).
Dir_3	FORMA FUTURO S.C.A R.L.	Diretta	Corsi di formazione e aggiornamento professionale	33,33000	Rispetto dell'art. 4 commi 1 e 2 e dell'art. 20 comma 2 del TUSP (come dettagliato alle schede 03.01 e 03.02).
Dir_6	LEPIDA S.C.P.A.	Diretta	Fornitura di servizi di connettività della rete regionale a banda larga delle pubbliche amministrazioni ai sensi dell'art. 9, comma 1, l.r. 11/2004	0,00140	Rispetto dell'art. 4 commi 1 e 2 e dell'art. 20 comma 2 del TUSP (come dettagliato alle schede 03.01 e 03.02).
Dir_7	BANCA POPOLARE ETICA S.C.P.A.	Diretta	Raccolta del risparmio ed esercizio del credito ispirato ai principi della finanza etica	0,00340	Rispetto dell'art. 4 commi 1, 2 e 9-ter e dell'art. 20 comma 2 del TUSP (come dettagliato alle schede 03.01 e 03.02).
Dir_8	SO.G.I.S. S.R.L.	Diretta	Gestione impianti sportivi	78,00000	Rispetto dell'art. 4 commi 1 e 2 e dell'art. 20 comma 2 del TUSP (come dettagliato alle schede 03.01 e 03.02).
Ind_1	SAN DONNINO SPORT Società sportiva dilettantistica a r.l.	Indiretta	Gestione corsi discipline sportive	78,00000	Rispetto dell'art. 4 commi 1 e 2 del TUSP e condizioni economiche e gestionali (come dettagliato alle schede 03.01 e 03.02).

Colonna A: Inserire uno dei progressivi indicati nelle schede di ricognizione (02.01; 02.02).

Colonna B: Inserire la ragione sociale come indicata nelle schede di ricognizione (02.01; 02.02).

Colonna C: Indicare il tipo di partecipazione distinguendo i casi in cui la società sia partecipata direttamente, indirettamente (tramite altra società/organismo), oppure in parte direttamente e in parte indirettamente.

Colonna D: Inserire l'attività svolta come indicata nelle schede di ricognizione (02.01; 02.02).

Colonna E: Inserire la quota complessiva di partecipazione dell'Amministrazione, sommando le quote dirette (02.01 colonna E) e indirette (02.02 colonna G).

Colonna F: Indicare le motivazioni della scelta di mantenimento della partecipazione senza alcun intervento di razionalizzazione.

Allo scopo, specificare la sussistenza dei requisiti indicati dalla scheda 03.01 (stretta necessità della società alle finalità dell'ente e svolgimento da parte della medesima di una delle attività consentite dall'art. 4). In caso di attività inerenti ai servizi pubblici locali, esplicitare le ragioni della convenienza economica dell'erogazione del servizio mediante la società anziché in forme alternative (gestione diretta, azienda speciale, ecc.) e della sostenibilità della scelta in termini di costo-opportunità per l'ente. Con riferimento alle condizioni di cui alla scheda 03.02, dichiarare espressamente che non ricorrono le condizioni ivi indicate e darne motivazione. In relazione ai servizi pubblici a rete di rilevanza economica, dare dimostrazione della non necessità di operazioni di aggregazione con altre società operanti nello stesso settore e del fatto che la società svolge servizi non compresi tra quelli da affidare per il tramite dell'Ente di Governo d'Ambito.

COPIA CARTACEA DI ORIGINALE DIGITALE

Riproduzione cartacea ai sensi del D.Lgs.82/2005 e successive modificazioni, di originale digitale

firmato digitalmente da RITA SARTORI, LUIGI TERRIZZI e stampato il giorno 24/03/2022 da Anna Picardi.

## 05. AZIONI DI RAZIONALIZZAZIONE

05.02. Cessione/Alienazione quote

Compilare una scheda per ciascuna partecipazione che si intende cedere/alienare

Progressivo società partecipata:  Quota di partecipazione detenuta:  (b)

Denominazione società partecipata:  (c) Quota di partecipazione da cedere/alienare:  (d)

Tipo partecipazione:  (e)

Attività svolta:  (f)

Selezionare le motivazioni della scelta:

(g)

In caso di scelta dell'opzione "altro", specificare:

Fornire ulteriori dettagli sulle motivazioni della scelta:

Le finalità della società non rientrano nell'ambito dei documenti programmatici dell'ente poiché non perseguono il raggiungimento delle finalità istituzionali dell'ente. Ricorrono pertanto le condizioni di razionalizzazione.

Indicare le modalità di attuazione della cessione/alienazione:

Cessione mediante gara ad evidenza pubblica. Il Consiglio Comunale con deliberazione n. 79 del 30 dicembre 2020, nel confermare la cessione della società TLR Fidenza s.r.l. tramite procedura di evidenza pubblica rivolta a tutti coloro in possesso dei requisiti che saranno richiesti al fine di garantire adeguatezza e qualità del servizio erogato in regime di concessione, ha disposto di determinare in euro 3.950.000,00, come risultante dalla "Fairness opinion sul valore societario", il Prezzo Base Asta (PBA) per la partecipazione alla procedura di cessione del 100% delle quote della società TLR Fidenza s.r.l. La parte generale del bando di gara è stata così completata attraverso l'assistenza delle società appositamente incaricate e in questo contesto si è reso necessario svolgere ulteriori verifiche e valutazioni inerenti il contesto del settore energetico di riferimento e all'andamento dei titoli edilizi inerenti le aree servite dalla rete di teleriscaldamento che hanno confermato il prezzo base asta già sopra evidenziato. Con la definizione finale dei parametri di valutazione delle offerte, nonché dei documenti da inserire nella Data Room virtuale, la pubblicazione del bando è prevista entro la seconda decade del mese di dicembre 2021, con scadenza entro il mese di marzo 2022 e con conseguente assegnazione da formalizzare entro il mese di maggio 2022. All'uopo con determinazione dirigenziale n. 1121 del 20/12/2021 è stata indetta la procedura di gara secondo il criterio del miglior prezzo/qualità e approvato il relativo avviso finalizzato alla cessione della società.

Indicare i tempi stimati per il perfezionamento della cessione/alienazione:

Il processo di dismissione della società è stato strutturato in più fasi, che vanno dal riordino documentale alla gara. Data la difficoltà della società (chiusura in perdita degli ultimi tre esercizi successivi al processo di scissione) determinata dalla parziale attuazione, a seguito della crisi del mercato edilizio, degli interventi edificatori nell'area di riferimento al cui servizio sono stati realizzati la centrale di cogenerazione e la rete di teleriscaldamento, si è reso necessario approfondire, con una analisi del contesto di partenza, il mercato di riferimento, ed elaborare una rivasiazione delle scelte strategiche per la cessione della società. Come dettagliato nel riquadro sopra indicato, la pubblicazione del bando è prevista entro la seconda decade del mese di dicembre 2021, con scadenza entro il mese di marzo 2022 e con conseguente assegnazione da formalizzare entro il mese di maggio 2022.

Indicare una stima dei risparmi attesi:

Non è possibile identificare risparmi di spesa derivanti dalla dismissione della società in quanto il Comune non eroga alcun contributo né acquista servizi dalla suddetta società. Si ipotizza l'introito del valore di cessione delle quote in caso di conclusione favorevole della gara ad evidenza pubblica.

(a): Inserire uno dei progressivi già indicati nelle schede di ricognizione (02.01; 02.02).

(b): Inserire la quota complessiva di partecipazione dell'Amministrazione, sommando le quote dirette (02.01 colonna E) e indirette (02.02 colonna G).

(c): Inserire la ragione sociale come indicata nelle schede di ricognizione (02.01; 02.02).

(d): Inserire la quota di partecipazione che si intende cedere/alienare.

(e): Indicare il tipo di partecipazione distinguendo i casi in cui la società sia partecipata direttamente, indirettamente (tramite altra società/organismo), ovvero in parte direttamente e in parte indirettamente.

(f): Inserire l'attività svolta come indicata nelle schede di ricognizione (02.01; 02.02).

(g): Vedi scheda 06. "Appendice\_motivazioni".

COPIA CARTACEA DI ORIGINALE DIGITALE

Riproduzione cartacea ai sensi del D.Lgs.82/2005 e successive modificazioni, di originale digitale

firmato digitalmente da RITA SARTORI, LUIGI TERRIZZI e stampato il giorno 24/03/2022 da Anna Picardi.

## 05. AZIONI DI RAZIONALIZZAZIONE

05.02. Cessione/Alienazione quote

Compilare una scheda per ciascuna partecipazione che si intende cedere/alienare

Progressivo società partecipata: Ind\_2 Quota di partecipazione detenuta: 10 (b)

Denominazione società partecipata: COMESER S.R.L. (c) Quota di partecipazione da cedere/alienare: 10 (d)

Tipo partecipazione: Indiretta (e)

Attività svolta: Telecomunicazioni (f)

Selezionare le motivazioni della scelta:

Società non indispensabile per il perseguimento delle finalità dell'Ente (g)

In caso di scelta dell'opzione "altro", specificare:

Fornire ulteriori dettagli sulle motivazioni della scelta:

Indicare le modalità di attuazione della cessione/alienazione:

Vendita della quota detenuta dalla società San Donnino Multiservizi (10%) al privato, già detentore con il fratello del rimanente 90% del capitale sociale, mediante l'esercizio del diritto di opzione. In data 15/03/2021, con atto notarile, la società San Donnino Multiservizi (10%) ha ceduto al privato acquirente l'intera propria quota di partecipazione nella società anzidetta.

Indicare i tempi stimati per il perfezionamento della cessione/alienazione:

Il diritto di opzione si è concluso con atto del notaio del 15/03/2021 con cui la società San Donnino Multiservizi srl ha ceduto al sig. Michele Scarazzini l'intera propria quota di partecipazione nella società Comeser srl.

Indicare una stima dei risparmi attesi:

Non è possibile identificare risparmi di spesa derivanti dalla dismissione della società in quanto il Comune non eroga alcun contributo né acquista servizi dalla suddetta società.

(a): Inserire uno dei progressivi già indicati nelle schede di ricognizione (02.01; 02.02).

(b): Inserire la quota complessiva di partecipazione dell'Amministrazione, sommando le quote dirette (02.01 colonna E) e indirette (02.02 colonna G).

(c): Inserire la ragione sociale come indicata nelle schede di ricognizione (02.01; 02.02).

(d): Inserire la quota di partecipazione che si intende cedere/alienare.

(e): Indicare il tipo di partecipazione distinguendo i casi in cui la società sia partecipata direttamente, indirettamente (tramite altra società/organismo), ovvero in parte direttamente e in parte indirettamente.

(f): Inserire l'attività svolta come indicata nelle schede di ricognizione (02.01; 02.02).

(g): Vedi scheda 06. "Appendice\_motivazioni".

COPIA CARTACEA DI ORIGINALE DIGITALE

Riproduzione cartacea ai sensi del D.Lgs.82/2005 e successive modificazioni, di originale digitale

firmato digitalmente da RITA SARTORI, LUIGI TERRIZZI e stampato il giorno 24/03/2022 da Anna Picardi.

## 05. AZIONI DI RAZIONALIZZAZIONE

05.03. Liquidazione

Compilare una scheda per ciascuna partecipazione che si intende mettere in liquidazione

Progressivo società partecipata:  Quota di partecipazione detenuta:  (b)

Denominazione società partecipata:  (c)

Tipo partecipazione:  (d)

Attività svolta:  (e)

Selezionare le motivazioni della scelta:

(f)

In caso di scelta dell'opzione "altro", specificare:

Fornire ulteriori dettagli sulle motivazioni della scelta:

Promozione di insediamenti produttivi pianificati nel territorio della provincia di Parma. SO.PR.I.P. s.p.a. (Società Provinciale Insiediamenti Produttivi), costituita nell'anno 1980, è in concordato preventivo dal 28 ottobre 2013. Il 9 dicembre 2015 la società è stata trasformata in srl e posta in liquidazione, con la conseguente nomina di un liquidatore unico. La Società dal 2015 non svolge più attività operative ordinarie ma attività prettamente liquidatorie procedendo alla vendita del patrimonio immobiliare. La società presenta inoltre perdite reiterate ed è priva di dipendenti e pertanto ricorrono anche le condizioni previste dall'art. 20 comma 2 del TUSP.

Indicare le modalità di attuazione della liquidazione:

Procedura di liquidazione ancora in corso, tenuto conto della complessità delle attività di vendita del patrimonio immobiliare e della pandemia Covid-19 nel frattempo intervenuta. Pertanto la conclusione dell'operazione di scioglimento della società ha subito ulteriori ritardi.

Indicare i tempi stimati per la conclusione della procedura:

Si prevede la liquidazione della società entro dicembre 2022 con la cessione dei beni immobili della società e la conclusione della procedura di liquidazione. Nel corso dell'assemblea dei soci del 31/08/2021 viene approvata la riduzione del compenso del liquidatore, proposta dallo stesso, per l'anno 2021 a € 15.000 annui (sino al 2020 pari a € 31.200) in ragione della tempistica delle operazioni di liquidazione, prolungatesi ben oltre le previsioni e come segnale di solidarietà nei confronti dei creditori sociali e al fine di ridurre i costi della procedura.

Indicare una stima dei risparmi attesi:

Non sono previsti risparmi di spesa in quanto il Comune non eroga alcun contributo né acquista servizi dalla suddetta società.

(a): Inserire uno dei progressivi già indicati nelle schede di ricognizione (02.01; 02.02).

(b): Inserire la quota complessiva di partecipazione dell'Amministrazione, sommando le quote dirette (02.01 colonna E) e indirette (02.02 colonna G).

(c): Inserire la ragione sociale come indicata nelle schede di ricognizione (02.01; 02.02).

(d): Indicare il tipo di partecipazione distinguendo i casi in cui la società sia partecipata direttamente, indirettamente (tramite altra società/organismo), ovvero in parte direttamente e in parte indirettamente.

(e): Inserire l'attività come indicata nelle schede di ricognizione (02.01; 02.02).

(f): Vedi scheda 06. "Appendice\_motivazioni".

COPIA CARTACEA DI ORIGINALE DIGITALE

Riproduzione cartacea ai sensi del D.Lgs.82/2005 e successive modificazioni, di originale digitale

firmato digitalmente da RITA SARTORI, LUIGI TERRIZZI e stampato il giorno 24/03/2022 da Anna Picardi.

## 05. AZIONI DI RAZIONALIZZAZIONE

05.03. Liquidazione

Compilare una scheda per ciascuna partecipazione che si intende mettere in liquidazione

Progressivo società partecipata:  Quota di partecipazione detenuta:  (b)

Denominazione società partecipata:  (c)

Tipo partecipazione:  (d)

Attività svolta:  (e)

Selezionare le motivazioni della scelta:

(f)

In caso di scelta dell'opzione "altro", specificare:

Formire ulteriori dettagli sulle motivazioni della scelta:

Nel piano straordinario approvato con deliberazione del CC n. 31 del 16.06.2017, veniva prevista la cessione della quota azionaria. A fronte del mancato riscontro alla nota del 21.06.2018 inviata ai soci per la cessione delle quote, nel piano ordinario approvato con deliberazione del CC n. 22 del 21.12.2018 veniva prevista la liquidazione della società, con la nomina del liquidatore avvenuta nel luglio 2018. Nonostante la conclusione fosse programmata nel corso del 2019 al fine di consentire la cancellazione della società nel 2020, nel 2019 la procedura ha subito rallentamenti a causa del sequestro preventivo di alcune aree connesse alle indagini in corso da parte della Procura della Repubblica di Parma. La società presenta inoltre perdite reiterate ed è priva di dipendenti e pertanto ricorrono anche le condizioni previste dall'art. 20 comma 2 del TUSP

Indicare le modalità di attuazione della liquidazione:

In attuazione dell'art. 1, comma 611, lettera b), della legge 23 dicembre 2014, n. 190, l'Amministrazione comunale ha avviato le procedure di vendita della quota sociale posseduta. D'intesa con gli enti aderenti, si procederà alla messa in liquidazione della società. In data 28/07/2018 la società è stata posta in liquidazione dall'assemblea dei Soci con la nomina del liquidatore Dott. Italo Tomaselli, direttore di Acer Parma.

Indicare i tempi stimati per la conclusione della procedura:

La tempistica prevedeva la liquidazione della società entro luglio 2020, ma nel 2019 la procedura ha subito rallentamenti a causa del sequestro preventivo di alcune aree connesse alle indagini in corso da parte della Procura della Repubblica di Parma. Nel corso del 2020 l'attività della società è proseguita per la mera gestione ordinaria del patrimonio in concessione e per il pagamento delle rate dei mutui accessi presso diversi istituti di credito. Il liquidatore ha ottenuto la sospensione delle rate dei mutui per tutto il 2020. Si prevede che la procedura si concluda entro dicembre 2022.

Indicare una stima dei risparmi attesi:

Non sono previsti risparmi di spesa in quanto il Comune non eroga alcun contributo né acquista servizi dalla suddetta società.

(a): Inserire uno dei progressivi già indicati nelle schede di ricognizione (02.01; 02.02).

(b): Inserire la quota complessiva di partecipazione dell'Amministrazione, sommando le quote dirette (02.01 colonna E) e indirette (02.02 colonna G).

(c): Inserire la ragione sociale come indicata nelle schede di ricognizione (02.01; 02.02).

(d): Indicare il tipo di partecipazione distinguendo i casi in cui la società sia partecipata direttamente, indirettamente (tramite altra società/organismo), ovvero in parte direttamente e in parte indirettamente.

(e): Inserire l'attività come indicata nelle schede di ricognizione (02.01; 02.02).

(f): Vedi scheda 06. "Appendice\_motivazioni".

COPIA CARTACEA DI ORIGINALE DIGITALE

Riproduzione cartacea ai sensi del D.Lgs.82/2005 e successive modificazioni, di originale digitale

firmato digitalmente da RITA SARTORI, LUIGI TERRIZZI e stampato il giorno 24/03/2022 da Anna Picardi.

## **05. AZIONI DI RAZIONALIZZAZIONE**

### 05.05. Riepilogo

<b>Azione di razionalizzazione</b>	<b>Progressivo</b>	<b>Denominazione società</b>	<b>% Quota di partecipazione</b>	<b>Tempi di realizzazione degli interventi</b>	<b>Risparmi attesi (importo)</b>
Contenimento dei costi					
Cessione/Alienazione quote	Dir_9	TLR FIDENZA S.R.L.	100,00	Entro maggio 2022	
	Ind_2	COMESER S.R.L.	10,00	Avvenuta il 15/03/2021	
Liquidazione	Dir_4	SO.PR.I.P. S.R.L. ( in liquidazione e in concordato preventivo)	4,20	Entro dicembre 2022	
	Dir_5	PARMABITARE S.C.R.L. ( IN LIQUIDAZIONE)	1,00	Entro dicembre 2022	
Fusione/Incorporazione					

COPIA CARTACEA DI ORIGINALE DIGITALE

Riproduzione cartacea ai sensi del D.Lgs.82/2005 e successive modificazioni, di originale digitale firmato digitalmente da RITA SARTORI, LUIGI TERRIZZI e stampato il giorno 24/03/2022 da Anna Picardi.

## **06. ELENCO MOTIVAZIONI SCHEDE 05.02, 05.03 E 05.04**

### Scheda 05.02: Cessione/Alienazione quote

Nella "cella" relativa alla selezione delle motivazioni della scelta, dal menù a tendina è possibile scegliere tra le seguenti opzioni:

- Internalizzazione delle attività svolte dalla società
- Scelta di gestione del servizio in forma alternativa
- Intervenuta modifica nella gestione/amministrazione della società, non condivisa dall'Ente
- Società inattiva o non più operativa
- Società non indispensabile per il perseguimento delle finalità dell'Ente
- Società composta da soli amministratori o con numero dipendenti inferiore al numero amministratori
- Società con fatturato medio inferiore a 500 mila euro nel triennio precedente
- Perdite reiterate
- Carenza persistente di liquidità
- Società con oggetto analogo o simile ad altri organismi partecipati dall'Ente
- Altro (specificare)

### Scheda 05.03: Liquidazione

Nella "cella" relativa alla selezione delle motivazioni della scelta, dal menù a tendina è possibile scegliere tra le seguenti opzioni:

- Internalizzazione delle attività svolte dalla società
- Scelta di gestione del servizio in forma alternativa
- Intervenuta modifica nella gestione/amministrazione della società, non condivisa dall'Ente
- Società inattiva o non più operativa
- Società non indispensabile per il perseguimento delle finalità dell'Ente
- Società composta da soli amministratori o con numero dipendenti inferiore al numero amministratori
- Società con fatturato medio inferiore a 500 mila euro euro nel triennio precedente
- Perdite reiterate
- Carenza persistente di liquidità
- Società con oggetto analogo o simile ad altri organismi partecipati dall'Ente
- Altro (specificare)

### Scheda 05.04: Fusione/Incorporazione

Nella "cella" relativa alla selezione delle motivazioni della scelta, dal menù a tendina è possibile scegliere tra le seguenti opzioni:

- Svolgimento di attività complementari o analoghe a quelle coinvolte nel progetto di fusione/incorporazione
- Aggregazione di società di servizi pubblici locali a rilevanza economica
- Riduzione/contenimento dei costi di funzionamento (compresi quelli degli amministratori e organi di revisione interna) o dei costi di produzione di beni e servizi
- Compensazione di eventuali squilibri finanziari e/o economici preesistenti alla fusione/incorporazione
- Realizzazione di economie di scala e di altre sinergie per l'integrazione di fasi consecutive della produzione di beni e servizi e/o migliore utilizzo degli impianti, delle attrezzature e del know how in uso
- Altro (specificare)

Il Dirigente  
Arch. Alberto Gilioli  
*firmato digitalmente*

COPIA CARTACEA DI ORIGINALE DIGITALE

Riproduzione cartacea ai sensi del D.Lgs.82/2005 e successive modificazioni, di originale digitale firmato digitalmente da RITA SARTORI, LUIGI TERRIZZI e stampato il giorno 24/03/2022 da Anna Picardi.



**COMUNE DI FIDENZA**

**Ricognizione delle partecipazioni societarie possedute  
direttamente o indirettamente ai sensi dell'art. 20 del D.Lgs. n.  
175/2016**

**Dati relativi all'anno 2020**

<b>1. INTRODUZIONE: RAPPRESENTAZIONE GRAFICA .....</b>	<b>3</b>
<b>2. RICOGNIZIONE DELLE PARTECIPAZIONI SOCIETARIE .....</b>	<b>4</b>
<b>3. INFORMAZIONI DI DETTAGLIO SULLE SINGOLE PARTECIPAZIONI .....</b>	<b>6</b>
3.1. SAN DONNINO MULTISERVIZI S.R.L. ....	7
3.2. EMILIAMBIENTE S.P.A. ....	12
3.3. FORMA FUTURO SOC. CONS. A R.L. ....	18
3.4. SOPRIP S.R.L. in concordato preventivo e in liquidazione .....	24
3.5. PARMABITARE S.C.R.L. in liquidazione .....	30
3.6. LEPIDA S.C.P.A. ....	36
3.7. BANCA POPOLARE ETICA S.C.P.A. ....	42
3.8. SO.G.I.S. S.R.L. ....	48
3.9. TLR FIDENZA S.R.L. ....	54
3.10 SAN DONNINO SPORT Società sportiva dilettantistica a r.l. ....	60
3.11 COMESER S.R.L. ....	66

## 1. INTRODUZIONE

### RAPPRESENTAZIONE GRAFICA

Si riporta la rappresentazione grafica della struttura delle società partecipate, direttamente e indirettamente, possedute dal comune di Fidenza al 31.12.2020 :

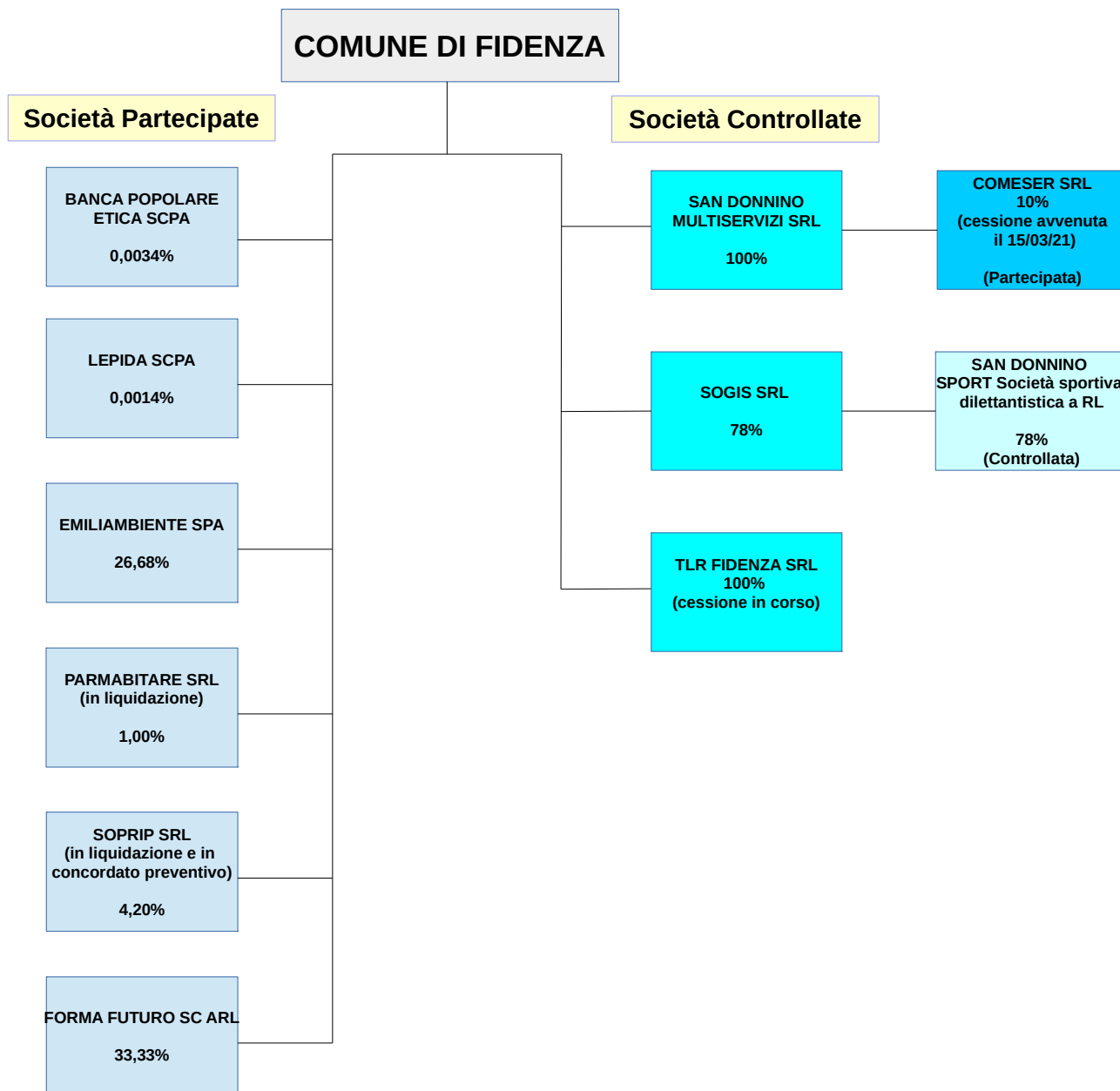

COPIA CARTACEA DI ORIGINALE DIGITALE

Riproduzione cartacea ai sensi del D.Lgs.82/2005 e successive modificazioni, di originale digitale firmato digitalmente da RITA SARTORI, LUIGI TERRIZZI e stampato il giorno 24/03/2022 da Anna Picardi.

## 2. RICOGNIZIONE DELLE PARTECIPAZIONI SOCIETARIE POSSEDUTE DIRETTAMENTE O INDIRETTAMENTE

L'ambito oggettivo della ricognizione definito dall'art. 20, comma 1°, del TUSP è esteso alle partecipazioni *“detenute, direttamente e indirettamente, dalle amministrazioni pubbliche”*, ai sensi delle definizioni contenute nel medesimo Testo Unico deve intendersi per:

- **“partecipazione”** “la titolarità di rapporti comportanti la qualità di socio in società o la titolarità di strumenti finanziari che attribuiscono diritti amministrativi” (art. 2, lett. f), del TUSP);
- **“partecipazione indiretta”** “la partecipazione in una società detenuta da un'amministrazione pubblica per il tramite di società o altri organismi soggetti a controllo da parte della medesima amministrazione pubblica” (art. 2, lett. g), del TUSP).

Sempre in base alle definizioni fornite dal TUSP - le quali delimitano la portata applicativa delle disposizioni ivi contenute, attesa la dichiarata natura derogatoria di queste, come specificato all'art. 1, comma 3°, del TUSP - la situazione di «controllo» è descritta mediante il richiamo all'art. 2359 del codice civile, cui viene aggiunta una peculiare ipotesi di controllo per il caso in cui «in applicazione di norme di legge o statutarie o di patti parasociali, per le decisioni finanziarie e gestionali strategiche relative all'attività sociale è richiesto il consenso unanime di tutte le parti che condividono il controllo» (art. 2, lett. b), del TUSP).

Tale opzione legislativa, esclude dalla nozione di controllo rilevante, ai fini dell'applicazione delle norme del TUSP, le situazioni di semplice compartecipazione (anche totalitaria) di più amministrazioni pubbliche al capitale delle società.

Oltre a quella relativa alle società *in house*, il legislatore del Testo Unico ha infatti introdotto un'unica ipotesi di controllo condiviso da parte di più amministrazioni (ovvero quella riferita al caso in cui i soci pubblici condividano il controllo in virtù di norme di legge o patti parasociali che richiedano il consenso unanime dei soci sindacati per le decisioni finanziarie e gestionali strategiche della società), onde prevedere espressamente una fattispecie di controllo “congiunto” ulteriore rispetto a quelle contemplate dai commi 1° e 2° dell'art. 2359 c.c..

Si rileva, infine, che nella parte in cui la norma impone di individuare le partecipazioni indirettamente detenute per il tramite di “altri organismi soggetti a controllo” (*ex art. 2, lett. g*), del TUSP), si è ritenuto opportuno, in assenza di ulteriori specificazioni, qualificare la situazione di controllo nei confronti di detti organismi sulla scorta delle definizioni fornite dalla normativa vincolistica del settore pubblico.

**PARTECIPAZIONI DIRETTE**

<b>NOME PARTECIPATA</b>	<b>CODICE FISCALE PARTECIPATA</b>	<b>QUOTA DI PARTECIPAZIONE</b>	<b>ESITO DELLA RILEVAZIONE</b>	<b>NOTE</b>
SAN DONNINO MULTISERVIZI SRL	02202290348	100%	Mantenimento	Rispetto dell'art. 4 commi 1 e 2 e dell'art. 20 comma 2 del TUSP
EMILIAMBIENTE S.P.A	02504010345	26,68%	Mantenimento	Rispetto dell'art. 4 commi 1 e 2 e dell'art. 20 comma 2 del TUSP
FORMA FUTURO S.C. A R.L.	02020330342	33,33%	Mantenimento	Rispetto dell'art. 4 commi 1 e 2 e dell'art. 20 comma 2 del TUSP
SO.PR.I.P. S.R.L. ( in liquidazione e in concordato preventivo)	00723400347	4,20%	Razionalizzazione	Liquidazione in corso
PARMABITARE S.C.R.L. ( IN LIQUIDAZIONE)	02267610349	1,00%	Razionalizzazione	Liquidazione in corso
LEPIDA S.C.P.A.	02770891204	0,0014%	Mantenimento	Rispetto dell'art. 4 commi 1 e 2 e dell'art. 20 comma 2 del TUSP
BANCA POPOLARE ETICA S.C.P.A.	02622940233	0,0034%	Mantenimento	Rispetto dell'art. 4 commi 1, 2 e 9-ter e dell'art. 20 comma 2 del TUSP
SO.G.I.S S.R.L.	02220830349	78,00%	Mantenimento	Rispetto dell'art. 4 commi 1 e 2 e dell'art. 20 comma 2 del TUSP
TLR FIDENZA S.R.L	02817810340	100%	Razionalizzazione	Cessione in corso

COPIA CARTACEA DI ORIGINALE DIGITALE

Riproduzione cartacea ai sensi del D.Lgs.82/2005 e successive modificazioni, di originale digitale firmato digitalmente da RITA SARTORI, LUIGI TERRIZZI e stampato il giorno 24/03/2022 da Anna Picardi.

**PARTECIPAZIONI INDIRETTE detenute attraverso una "tramite"**

<b>NOME PARTECIPATA</b>	<b>CODICE FISCALE PARTECIPATA</b>	<b>QUOTA DI PARTECIPAZIONE DETENUTA DALLA TRAMITE</b>	<b>ESITO DELLA RILEVAZIONE</b>	<b>NOTE</b>
SAN DONNINO SPORT Società sportiva dilettantistica a r.l.	02581350341	78,00%	Mantenimento	Rispetto dell'art. 4 commi 1 e 2 del TUSP e condizioni economiche e gestionali
COMESER S.R.L.	02324050349	10,00%	Razionalizzazione	Alienazione conclusa con atto notarile il 15/03/2021

**3. INFORMAZIONI DI DETTAGLIO SULLE SINGOLE PARTECIPAZIONI**

In questo paragrafo, per ognuna delle partecipazioni inserite nelle tabelle, incluse nella sezione precedente, si riportano, di seguito, le schede di rilevazione delle partecipate:

## DATI ANAGRAFICI DELLA PARTECIPATA

NOME DEL CAMPO	Indicazioni per la compilazione
Codice Fiscale	02202290348
Denominazione	SAN DONNINO MULTISERVIZI S.R.L.
Data di costituzione della partecipata	2001
Forma giuridica	Società a responsabilità limitata
Tipo di fondazione	----
Altra forma giuridica	----
Stato di attività della partecipata	Attiva
Data di inizio della procedura <sup>(1)</sup>	
Società con azioni quotate in mercati regolamentati <sup>(2)</sup>	no
Società che ha emesso strumenti finanziari quotati in mercati regolamentati (ex TUSP) <sup>(2)</sup>	no
La società è un GAL <sup>(2)</sup>	no

<sup>(1)</sup> Compilare solo se nel campo “stato di attività della partecipata” è stato indicato che sono in corso procedure di liquidazione oppure procedure concorsuali.

<sup>(2)</sup> Nell’applicativo le società con azioni quotate e quelle emittenti strumenti finanziari quotati in mercati regolamentati (“società quotate ex TUSP”) e i Gruppi di Azione Locale (GAL) sono individuati mediante elenchi ufficiali.

## SEDE LEGALE DELLA PARTECIPATA

NOME DEL CAMPO	Indicazioni per la compilazione
Stato	Italia
Provincia	Parma
Comune	Fidenza
CAP*	43036
Indirizzo*	Via Gramsci 1/B
Telefono*	0524 - 881170
FAX*	0524 - 881117
Email*	protocollo@pec.sandonnino.it

\*campo con compilazione facoltativa

## SETTORE DI ATTIVITÀ DELLA PARTECIPATA

Indicare il settore ATECO rappresentativo dell’attività svolta. Nel caso in cui i settori siano più di uno, indicarli in ordine decrescente di importanza. Non è più richiesto indicare il peso di ciascuna attività.

La lista dei codici Ateco è disponibile al link <http://www.istat.it/it/strumenti/definizioni-e-classificazioni/ateco-2007>

COPIA CARTACEA DI ORIGINALE DIGITALE

Riproduzione cartacea ai sensi del D.Lgs.82/2005 e successive modificazioni, di originale digitale firmato digitalmente da RITA SARTORI, LUIGI TERRIZZI e stampato il giorno 24/03/2022 da Anna Picardi.

NOME DEL CAMPO	Indicazioni per la compilazione
Attività 1	E.38.11 – raccolta rifiuti solidi non pericolosi
Attività 2	S.96.03 – servizi di pompe funebri e attività connesse
Attività 3	
Attività 4	

#### ULTERIORI INFORMAZIONI SULLA PARTECIPATA \*

NOME DEL CAMPO	Indicazioni per la compilazione
Società in house	sì
Previsione nello statuto di limiti sul fatturato <sup>(3)</sup>	sì
Società contenuta nell'allegato A al D.Lgs. n. 175/2016	no
Società a partecipazione pubblica di diritto singolare (art.1, c. 4, lett. A) #	no
Riferimento normativo società di diritto singolare <sup>(3)</sup>	
La società adotta un sistema di contabilità analitica e separata per attività? <sup>5</sup>	sì
Specificare se la disciplina applicata è stata dettata da: <sup>5</sup>	ARERA
Società esclusa dall'applicazione dell'art. 4 con DPCM (art. 4, c. 9)	no
Società esclusa dall'applicazione dell'art. 4 con provvedimento del Presidente della Regione o delle Prov. Autonome (art. 4, c. 9)	no
Riferimento normativo atto esclusione <sup>(4)</sup>	

\* La compilazione della Sezione “Ulteriori Informazioni sulla partecipata” non è richiesta per “società quotate ex TUSP”, se la società è un GAL oppure se lo stato di attività della società è “in liquidazione” o “soggetta a procedure concorsuali”.

<sup>(3)</sup> Compilare il campo solo se nel campo precedente è stato scelto “sì”

<sup>(4)</sup> Compilare il campo solo se in uno dei campi precedenti è stato scelto “sì”

# Per la nozione giuridica di “società a partecipazione pubblica di diritto singolare” di cui all’art. 1, comma 4, del TUSP, si veda l’orientamento della Struttura di monitoraggio disponibile sul sito del DT al seguente link:

[http://www.dt.tesoro.it/export/sites/sitodt/modules/documenti\\_it/patrimonio\\_publico/patrimonio\\_pa/Orientamento\\_del\\_18\\_novembre\\_2019\\_xSocietx\\_a\\_partecipazione\\_pubblica\\_di\\_diritto\\_singolarex\\_.pdf](http://www.dt.tesoro.it/export/sites/sitodt/modules/documenti_it/patrimonio_publico/patrimonio_pa/Orientamento_del_18_novembre_2019_xSocietx_a_partecipazione_pubblica_di_diritto_singolarex_.pdf)

<sup>5</sup> Nuovo campo rispetto alla rilevazione precedente.

#### DATI DI BILANCIO PER LA VERIFICA TUSP \*

NOME DEL CAMPO	Anno 2020
Tipologia di attività svolta	Attività produttive di beni e servizi
Numero medio di dipendenti	33
Numero dei componenti dell'organo di amministrazione	3
Compenso dei componenti dell'organo di amministrazione	11.752
Numero dei componenti dell'organo di controllo	3
Compenso dei componenti dell'organo di controllo	14.768

NOME DEL CAMPO	2020	2019	2018	2017	2016
Approvazione bilancio	sì	sì	sì	sì	sì
Risultato d'esercizio	279	4.642	7.395	1.884	156.253

\* La compilazione della Sezione “Dati di bilancio per la verifica TUSP” non è richiesta per le “società quotate ex TUSP”, se lo stato di attività della società è “in liquidazione” o “soggetta a procedure concorsuali”.

**ATTENZIONE:** l’applicativo richiede la compilazione esclusivamente di una delle seguenti quattro sotto-sezioni di “DATI DI BILANCIO PER LA VERIFICA TUSP”.

COPIA CARTACEA DI ORIGINALE DIGITALE

Riproduzione cartacea ai sensi del D.Lgs.82/2005 e successive modificazioni, di originale digitale

firmato digitalmente da RITA SARTORI, LUIGI TERRIZZI e stampato il giorno 24/03/2022 da Anna Picardi.



### 1. Attività produttive di beni e servizi o Distretti tecnologici

Compilare la seguente sotto-sezione se la "Tipologia di attività svolta" dalla partecipata è: "Attività produttive di beni e servizi" o "Attività di promozione e sviluppo di progetti di ricerca finanziati (Distretti tecnologici)".

NOME DEL CAMPO	2020	2019	2018
A1) Ricavi delle vendite e delle prestazioni	3.970.152	3.521.673	3.395.342
A5) Altri Ricavi e Proventi	257.681	427.494	325.417
di cui Contributi in conto esercizio	0	0	0

### 2. Attività di Holding

Compilare la seguente sotto-sezione se la "Tipologia di attività svolta" dalla partecipata è: "Attività consistenti nell'assunzione di partecipazioni in società esercenti attività diverse da quella creditizia e finanziaria (Holding)".

NOME DEL CAMPO	2020	2019	2018
A1) Ricavi delle vendite e delle prestazioni			
A5) Altri Ricavi e Proventi			
di cui Contributi in conto esercizio			
C15) Proventi da partecipazioni			
C16) Altri proventi finanziari			
C17 bis) Utili e perdite su cambi			
D18 a) Rettifiche di valore di attività finanziarie - Rivalutazioni di partecipazioni			

### 3. Attività bancarie e finanziarie

Compilare la seguente sotto-sezione se la "Tipologia di attività svolta" dalla partecipata è: "Attività bancarie e finanziarie".

NOME DEL CAMPO	2020	2019	2018
Interessi attivi e proventi assimilati			
Commissioni attive			

### 4. Attività assicurative

Compilare la seguente sotto-sezione se la "Tipologia di attività svolta" dalla partecipata è: "Attività assicurative".

NOME DEL CAMPO	2020	2019	2018
I.1 Conto Tecnico dei rami danni - Premi di competenza, al netto delle cessioni in riassicurazione			
I.3 Conto Tecnico dei rami danni - Altri proventi tecnici, al netto delle cessioni in riassicurazione			
II.1 Conto Tecnico dei rami vita - Premi dell'esercizio, al netto delle cessioni in riassicurazione			
II.4 Conto Tecnico dei rami vita - Altri proventi tecnici, al netto delle cessioni in riassicurazione			

### QUOTA DI POSSESSO (quota diretta e/o indiretta)

NOME DEL CAMPO	Indicazioni per la compilazione
Tipologia di Partecipazione	Partecipazione diretta
Quota diretta <sup>(5)</sup>	100%

COPIA CARTACEA DI ORIGINALE DIGITALE

Riproduzione cartacea ai sensi del D.Lgs.82/2005 e successive modificazioni, di originale digitale firmato digitalmente da RITA SARTORI, LUIGI TERRIZZI e stampato il giorno 24/03/2022 da Anna Picardi.

NOME DEL CAMPO	Indicazioni per la compilazione
Codice Fiscale Tramite <sup>(6)</sup>	
Denominazione Tramite (organismo) <sup>(6)</sup>	
Quota detenuta dalla Tramite nella società <sup>(7)</sup>	

<sup>(5)</sup> Se la partecipazione è diretta o sia diretta che indiretta, inserire la quota detenuta direttamente dall'Amministrazione nella società.

<sup>(6)</sup> Compilare se per "Tipologia di Partecipazione" è stato indicato "Partecipazione Indiretta" o "Partecipazione diretta e indiretta". Inserire CF e denominazione dell'ultima tramite attraverso la quale la società è indirettamente partecipata dall'Amministrazione.

<sup>(7)</sup> Inserire la quota di partecipazione che la "tramite" detiene nella società.

#### QUOTA DI POSSESSO – TIPO DI CONTROLLO

NOME DEL CAMPO	Indicazioni per la compilazione
Tipo di controllo	controllo analogo

#### INFORMAZIONI ED ESITO PER LA RAZIONALIZZAZIONE

NOME DEL CAMPO	Indicazioni per la compilazione
Partecipazione ancora detenuta alla data di adozione del provvedimento	sì
Società controllata da una quotata	no
CF della società quotata controllante <sup>(8)</sup>	
Denominazione della società quotata controllante <sup>(8)</sup>	

<sup>(8)</sup> Compilare il campo solo se nel campo "Società controllata da una quotata" è stato scelto "sì".

Se la partecipazione è ancora detenuta alla data di adozione del provvedimento continuare con la compilazione dei campi di seguito riportati. Altrimenti, se la partecipazione non è più detenuta alla data di adozione del provvedimento, deve essere compilata la scheda "Partecipazione non più detenuta" in base alla tipologia della razionalizzazione realizzata.

La partecipata svolge un'attività di produzione di beni e servizi a favore dell'Amministrazione?	sì
Attività svolta dalla Partecipata	Produzione di un servizio di interesse generale (art. 4, c. 2, lett. a)
Descrizione dell'attività	A seguito della scissione dei rami di azienda, approvata dal C.C. con deliberazione n. 74 del 16/11/2016, la società ha come oggetto sociale la gestione dei servizi ambientali di raccolta rifiuti e di pulizia strade, successivamente esteso alla gestione dei servizi cimiteriali ed altri servizi pubblici locali e strumentali di interesse del socio unico (deliberazione C.C. n.72 del 28/11/2019). Affidamento, in house providing, del servizio di gestione dei rifiuti urbani e dei servizi cimiteriali del comune di Fidenza fino al 31 dicembre 2033.
Quota % di partecipazione detenuta dal soggetto privato <sup>(9)</sup>	
Svolgimento di attività analoghe a quelle svolte da altre società (art.20, c.2 lett.c)	no
Necessità di contenimento dei costi di funzionamento (art.20, c.2 lett.f)	no
Necessità di aggregazione di società (art.20, c.2 lett.g)	no
L'Amministrazione ha fissato, con proprio provvedimento, obiettivi specifici sui costi di funzionamento della partecipata? (art.19, c, 5) <sup>(10)</sup>	sì con deliberazione di Consiglio Comunale n. 80 del 20/12/2019
Esito della revisione periodica <sup>(11)</sup>	Mantenimento senza interventi per rispetto dell'art. 4 commi 1 e 2 e dei parametri di cui all'art. 20 comma 2 del TUSP.

NOME DEL CAMPO	Indicazioni per la compilazione
Modalità (razionalizzazione) <sup>(12)</sup>	Scegliere un elemento.
Termine previsto per la razionalizzazione <sup>(12)</sup>	
Dichiarazione di Cessione a titolo oneroso in Revisione straordinaria <sup>(13)</sup> §	no
Applicazione dell'art. 24, comma 5-bis <sup>(14)</sup> §	Scegliere un elemento.
<b>Note*</b>	La società è oggetto di una continua attività di controllo economico-finanziario attuata anche attraverso un sistema di reports, sul generale andamento della gestione economica, finanziaria e patrimoniale, sull'andamento della gestione dei singoli servizi affidati, sui dati previsionali programmatici, nonché su ogni altra operazione di rilievo. In particolare, si effettuano analisi comparate periodi che dei costi sostenuti per individuare eventuali scostamenti rispetto agli obiettivi assegnati o rispetto allo stesso periodo dell'anno precedente, al fine di individuare le opportune azioni e misure correttive. Dall'esito delle analisi condotte, non ricorre pertanto alcuno dei presupposti richiesti dall'art. 20, comma 2, del D.lgs 19 agosto 2016 n. 175, come si evince dai dati sopra riportati, che renda necessaria la predisposizione del piano di riassetto per la razionalizzazione, fusione, cessazione o liquidazione della società.

<sup>(9)</sup> Compilare il campo se "Attività svolta dalla Partecipata" precedentemente selezionata è "Realizzazione e gestione di opera pubblica ovvero organizzazione e gestione di servizio di interesse generale tramite PPP (Art.4, c.2, lett.c)".

<sup>(10)</sup> Compilare il campo se "Tipo di controllo" è stato selezionato elemento diverso da "nessuno".

<sup>(11)</sup> La compilazione del campo non è richiesta per le società in liquidazione, per quelle soggette a procedure concorsuali e per i GAL.

<sup>(12)</sup> Campo obbligatorio se per "Esito della revisione periodica" è stato selezionato "Razionalizzazione".

<sup>(13)</sup> Nel campo l'Amministrazione deve specificare se nel provvedimento di revisione straordinaria, adottato ai sensi dell'art. 24 del TUSP, era stato indicato l'esito "Cessione a titolo oneroso". La compilazione non è richiesta se la società è in liquidazione, è soggetta a procedura concorsuale, è un GAL o nel caso in cui nel campo "Attività svolta dalla partecipata" sia stato selezionato "Coordinamento e attuazione patti territoriali e contratti d'area ex delibera CIPE 21/03/1997 (Art. 26, c.7) oppure "Gestione delle case da gioco – società già costituita e autorizzata alla data del 23/09/2016 (art. 26, c. 12 sexies)".

<sup>(14)</sup> Nel campo l'Amministrazione deve dichiarare se la misura di cessione a titolo oneroso non è stata attuata ai sensi dell'art. 24, comma 5-bis. Il campo va compilato nel caso in cui la risposta al campo precedente "Dichiarazione di Cessione a titolo oneroso in Revisione straordinaria" sia Sì.

§ Nuovo campo rispetto alla rilevazione precedente.

\* Campo con compilazione facoltativa.

## DATI ANAGRAFICI DELLA PARTECIPATA

NOME DEL CAMPO	Indicazioni per la compilazione
Codice Fiscale	02504010345
Denominazione	EMILIAMBIENTE S.P.A.
Data di costituzione della partecipata	2008
Forma giuridica	Società per azioni
Tipo di fondazione	----
Altra forma giuridica	----
Stato di attività della partecipata	Attiva
Data di inizio della procedura <sup>(1)</sup>	
Società con azioni quotate in mercati regolamentati <sup>(2)</sup>	no
Società che ha emesso strumenti finanziari quotati in mercati regolamentati (ex TUSP) <sup>(2)</sup>	no
La società è un GAL <sup>(2)</sup>	no

<sup>(1)</sup> Compilare solo se nel campo “stato di attività della partecipata” è stato indicato che sono in corso procedure di liquidazione oppure procedure concorsuali.

<sup>(2)</sup> Nell’applicativo le società con azioni quotate e quelle emittenti strumenti finanziari quotati in mercati regolamentati (“società quotate ex TUSP”) e i Gruppi di Azione Locale (GAL) sono individuati mediante elenchi ufficiali.

## SEDE LEGALE DELLA PARTECIPATA

NOME DEL CAMPO	Indicazioni per la compilazione
Stato	Italia
Provincia	Parma
Comune	Fidenza
CAP*	43036
Indirizzo*	Via Gramsci 1
Telefono*	0524/688400
FAX*	0524/528129
Email*	protocollo@pec.emiliambiente.it

\*campo con compilazione facoltativa

## SETTORE DI ATTIVITÀ DELLA PARTECIPATA

Indicare il settore ATECO rappresentativo dell’attività svolta. Nel caso in cui i settori siano più di uno, indicarli in ordine decrescente di importanza. Non è più richiesto indicare il peso di ciascuna attività.

La lista dei codici Ateco è disponibile al link <http://www.istat.it/it/strumenti/definizioni-e-classificazioni/ateco-2007>

COPIA CARTACEA DI ORIGINALE DIGITALE

Riproduzione cartacea ai sensi del D.Lgs.82/2005 e successive modificazioni, di originale digitale firmato digitalmente da RITA SARTORI, LUIGI TERRIZZI e stampato il giorno 24/03/2022 da Anna Picardi.

NOME DEL CAMPO	Indicazioni per la compilazione
Attività 1	E.36.00 – Raccolta, trattamento e fornitura di acqua
Attività 2	
Attività 3	
Attività 4	

#### ULTERIORI INFORMAZIONI SULLA PARTECIPATA \*

NOME DEL CAMPO	Indicazioni per la compilazione
Società in house	sì
Previsione nello statuto di limiti sul fatturato <sup>(3)</sup>	sì
Società contenuta nell'allegato A al D.Lgs. n. 175/2016	no
Società a partecipazione pubblica di diritto singolare (art.1, c. 4, lett. A) #	no
Riferimento normativo società di diritto singolare <sup>(3)</sup>	
La società adotta un sistema di contabilità analitica e separata per attività? <sup>5</sup>	sì
Specificare se la disciplina applicata è stata dettata da: <sup>5</sup>	ARERA
Società esclusa dall'applicazione dell'art. 4 con DPCM (art. 4, c. 9)	no
Società esclusa dall'applicazione dell'art. 4 con provvedimento del Presidente della Regione o delle Prov. Autonome (art. 4, c. 9)	no
Riferimento normativo atto esclusione <sup>(4)</sup>	

\* La compilazione della Sezione "Ulteriori Informazioni sulla partecipata" non è richiesta per "società quotate ex TUSP", se la società è un GAL oppure se lo stato di attività della società è "in liquidazione" o "soggetta a procedure concorsuali".

<sup>(3)</sup> Compilare il campo solo se nel campo precedente è stato scelto "sì"

<sup>(4)</sup> Compilare il campo solo se in uno dei campi precedenti è stato scelto "sì"

#Per la nozione giuridica di "società a partecipazione pubblica di diritto singolare" di cui all'art. 1, comma 4, del TUSP, si veda l'orientamento della Struttura di monitoraggio disponibile sul sito del DT al seguente link:

[http://www.dt.tesoro.it/export/sites/sitodt/modules/documenti\\_it/patrimonio\\_pubblico/patrimonio\\_pa/Orientamento\\_del\\_18\\_novembre\\_2019\\_xSocietx\\_a\\_partecipazione\\_pubblica\\_di\\_diritto\\_singolarex.pdf](http://www.dt.tesoro.it/export/sites/sitodt/modules/documenti_it/patrimonio_pubblico/patrimonio_pa/Orientamento_del_18_novembre_2019_xSocietx_a_partecipazione_pubblica_di_diritto_singolarex.pdf)

<sup>5</sup> Nuovo campo rispetto alla rilevazione precedente.

#### DATI DI BILANCIO PER LA VERIFICA TUSP\*

NOME DEL CAMPO	Anno 2020
Tipologia di attività svolta	Attività produttive di beni e servizi
Numero medio di dipendenti	54
Numero dei componenti dell'organo di amministrazione	3
Compenso dei componenti dell'organo di amministrazione	20.736
Numero dei componenti dell'organo di controllo	3
Compenso dei componenti dell'organo di controllo	21.216

NOME DEL CAMPO	2020	2019	2018	2017	2016
Approvazione bilancio	sì	sì	sì	sì	sì

COPIA CARTACEA DI ORIGINALE DIGITALE

Riproduzione cartacea ai sensi del D.Lgs.82/2005 e successive modificazioni, di originale digitale

firmato digitalmente da RITA SARTORI, LUIGI TERRIZZI e stampato il giorno 24/03/2022 da Anna Picardi.

<b>Risultato d'esercizio</b>	2.421.332	2.138.750	2.426.002	2.099.251	2.516.717
------------------------------	-----------	-----------	-----------	-----------	-----------

\* La compilazione della Sezione "Dati di bilancio per la verifica TUSP" non è richiesta per le "società quotate ex TUSP", se lo stato di attività della società è "in liquidazione" o "soggetta a procedure concorsuali".

**ATTENZIONE:** l'applicativo richiede la compilazione esclusivamente di una delle seguenti quattro sotto-sezioni di "DATI DI BILANCIO PER LA VERIFICA TUSP".

### 1. Attività produttive di beni e servizi o Distretti tecnologici

Compilare la seguente sotto-sezione se la "Tipologia di attività svolta" dalla partecipata è: "Attività produttive di beni e servizi" o "Attività di promozione e sviluppo di progetti di ricerca finanziati (Distretti tecnologici)".

NOME DEL CAMPO	2020	2019	2018
A1) Ricavi delle vendite e delle prestazioni	17.296.136	16.562.257	16.426.968
A5) Altri Ricavi e Proventi	839.369	1.535.428	1.589.423
di cui Contributi in conto esercizio	0	0	0

### 2. Attività di Holding

Compilare la seguente sotto-sezione se la "Tipologia di attività svolta" dalla partecipata è: "Attività consistenti nell'assunzione di partecipazioni in società esercenti attività diverse da quella creditizia e finanziaria (Holding)".

NOME DEL CAMPO	2020	2019	2018
A1) Ricavi delle vendite e delle prestazioni			
A5) Altri Ricavi e Proventi			
di cui Contributi in conto esercizio			
C15) Proventi da partecipazioni			
C16) Altri proventi finanziari			
C17 bis) Utili e perdite su cambi			
D18 a) Rettifiche di valore di attività finanziarie - Rivalutazioni di partecipazioni			

### 3. Attività bancarie e finanziarie

Compilare la seguente sotto-sezione se la "Tipologia di attività svolta" dalla partecipata è: "**Attività bancarie e finanziarie**".

NOME DEL CAMPO	2020	2019	2018
Interessi attivi e proventi assimilati			
Commissioni attive			

### 4. Attività assicurative

Compilare la seguente sotto-sezione se la "Tipologia di attività svolta" dalla partecipata è: "**Attività assicurative**".

NOME DEL CAMPO	2020	2019	2018
I.1 Conto Tecnico dei rami danni - Premi di competenza, al netto delle cessioni in riassicurazione			
I.3 Conto Tecnico dei rami danni - Altri proventi tecnici, al netto delle cessioni in riassicurazione			
II.1 Conto Tecnico dei rami vita - Premi dell'esercizio, al netto delle cessioni in riassicurazione			
II.4 Conto Tecnico dei rami vita - Altri proventi tecnici, al netto delle cessioni in riassicurazione			

### QUOTA DI POSSESSO (quota diretta e/o indiretta)

NOME DEL CAMPO	Indicazioni per la compilazione
Tipologia di Partecipazione	Partecipazione diretta
Quota diretta <sup>(5)</sup>	26,68%
Codice Fiscale Tramite <sup>(6)</sup>	
Denominazione Tramite (organismo) <sup>(6)</sup>	
Quota detenuta dalla Tramite nella società <sup>(7)</sup>	

<sup>(5)</sup> Se la partecipazione è diretta o sia diretta che indiretta, inserire la quota detenuta direttamente dall'Amministrazione nella società.

<sup>(6)</sup> Compilare se per "Tipologia di Partecipazione" è stato indicato "Partecipazione Indiretta" o "Partecipazione diretta e indiretta". Inserire CF e denominazione dell'ultima tramite attraverso la quale la società è indirettamente partecipata dall'Amministrazione.

<sup>(7)</sup> Inserire la quota di partecipazione che la "tramite" detiene nella società.

### QUOTA DI POSSESSO – TIPO DI CONTROLLO

NOME DEL CAMPO	Indicazioni per la compilazione
Tipo di controllo	controllo analogo congiunto

**INFORMAZIONI ED ESITO PER LA RAZIONALIZZAZIONE**

NOME DEL CAMPO	Indicazioni per la compilazione
Partecipazione ancora detenuta alla data di adozione del provvedimento	sì
Società controllata da una quotata	no
CF della società quotata controllante <sup>(8)</sup>	
Denominazione della società quotata controllante <sup>(8)</sup>	

<sup>(8)</sup> Compilare il campo solo se nel campo "Società controllata da una quotata" è stato scelto "sì".

Se la partecipazione è ancora detenuta alla data di adozione del provvedimento continuare con la compilazione dei campi di seguito riportati. Altrimenti, se la partecipazione non è più detenuta alla data di adozione del provvedimento, deve essere compilata la scheda "Partecipazione non più detenuta" in base alla tipologia della razionalizzazione realizzata.

La partecipata svolge un'attività di produzione di beni e servizi a favore dell'Amministrazione?	sì
Attività svolta dalla Partecipata	Produzione di un servizio di interesse generale (art. 4, c.2; lett. a)
Descrizione dell'attività	Amministrazione e gestione servizio idrico Captazione e distribuzione dell'acqua per usi civili e produttivi, fognatura, depurazione delle acque reflue nonché di ogni altra attività connessa all'utilizzo delle risorse idriche, compresa la gestione degli impianti di trattamento di reflui industriali.
Quota % di partecipazione detenuta dal soggetto privato <sup>(9)</sup>	
Svolgimento di attività analoghe a quelle svolte da altre società (art.20, c.2 lett.c)	no
Necessità di contenimento dei costi di funzionamento (art.20, c.2 lett.f)	no
Necessita di aggregazione di società (art.20, c.2 lett.g)	no
L'Amministrazione ha fissato, con proprio provvedimento, obiettivi specifici sui costi di funzionamento della partecipata? (art.19, c, 5) <sup>(10)</sup>	sì con deliberazione di Consiglio Comunale n. 80 del 20/12/2019
Esito della revisione periodica <sup>(11)</sup>	Mantenimento senza interventi per rispetto dell'art. 4 commi 1 e 2 e dei parametri di cui all'art. 20 comma 2 del TUSP.
Modalità (razionalizzazione) <sup>(12)</sup>	Scegliere un elemento.
Termine previsto per la razionalizzazione <sup>(12)</sup>	
Dichiarazione di Cessione a titolo oneroso in Revisione straordinaria <sup>(13)</sup> §	no
Applicazione dell'art. 24, comma 5-bis <sup>(14)</sup> §	Scegliere un elemento.



NOME DEL CAMPO	Indicazioni per la compilazione
<p><b>Note*</b></p>	<p>La società è oggetto di una continua attività di controllo economico-finanziario attuata anche attraverso un sistema di reports, sul generale andamento della gestione economica, finanziaria e patrimoniale, sull'andamento della gestione dei singoli servizi affidati, sui dati previsionali programmatici, nonché su ogni altra operazione di rilievo. In particolare, si effettuano analisi comparate periodiche dei costi sostenuti per individuare eventuali scostamenti rispetto agli obiettivi assegnati o rispetto allo stesso periodo dell'anno precedente, al fine di individuare le opportune azioni e misure correttive. Dall'esito delle analisi condotte, non ricorre pertanto alcuno dei presupposti richiesti dall'art. 20, comma 2, del D.lgs 19 agosto 2016 n. 175, come si evince dai dati sopra riportati, che renda necessaria la predisposizione del piano di riassetto per la razionalizzazione, fusione, cessazione o liquidazione della società.</p>

- <sup>(9)</sup> Compilare il campo se "Attività svolta dalla Partecipata" precedentemente selezionata è "Realizzazione e gestione di opera pubblica ovvero organizzazione e gestione di servizio di interesse generale tramite PPP (Art.4, c.2, lett.c)".
- <sup>(10)</sup> Compilare il campo se "Tipo di controllo" è stato selezionato elemento diverso da "nessuno".
- <sup>(11)</sup> La compilazione del campo non è richiesta per le società in liquidazione, per quelle soggette a procedure concorsuali e per i GAL.
- <sup>(12)</sup> Campo obbligatorio se per "Esito della revisione periodica" è stato selezionato "Razionalizzazione".
- <sup>(13)</sup> Nel campo l'Amministrazione deve specificare se nel provvedimento di revisione straordinaria, adottato ai sensi dell'art. 24 del TUSP, era stato indicato l'esito "Cessione a titolo oneroso". La compilazione non è richiesta se la società è in liquidazione, è soggetta a procedura concorsuale, è un GAL o nel caso in cui nel campo "Attività svolta dalla partecipata" sia stato selezionato "Coordinamento e attuazione patti territoriali e contratti d'area ex delibera CIPE 21/03/1997 (Art. 26, c.7) oppure "Gestione delle case da gioco – società già costituita e autorizzata alla data del 23/09/2016 (art. 26, c. 12 sexies)".
- <sup>(14)</sup> Nel campo l'Amministrazione deve dichiarare se la misura di cessione a titolo oneroso non è stata attuata ai sensi dell'art. 24, comma 5-bis. Il campo va compilato nel caso in cui la risposta al campo precedente "Dichiarazione di Cessione a titolo oneroso in Revisione straordinaria" sia Sì.

<sup>§</sup> Nuovo campo rispetto alla rilevazione precedente.

\* Campo con compilazione facoltativa.

## DATI ANAGRAFICI DELLA PARTECIPATA

NOME DEL CAMPO	Indicazioni per la compilazione
Codice Fiscale	02020330342
Denominazione	FORMA FUTURO S.C. A R.L.
Data di costituzione della partecipata	1997
Forma giuridica	Società consortile a responsabilità limitata
Tipo di fondazione	----
Altra forma giuridica	----
Stato di attività della partecipata	Attiva
Data di inizio della procedura <sup>(1)</sup>	
Società con azioni quotate in mercati regolamentati <sup>(2)</sup>	no
Società che ha emesso strumenti finanziari quotati in mercati regolamentati (ex TUSP) <sup>(2)</sup>	no
La società è un GAL <sup>(2)</sup>	no

<sup>(1)</sup> Compilare solo se nel campo “stato di attività della partecipata” è stato indicato che sono in corso procedure di liquidazione oppure procedure concorsuali.

<sup>(2)</sup> Nell’applicativo le società con azioni quotate e quelle emittenti strumenti finanziari quotati in mercati regolamentati (“società quotate ex TUSP”) e i Gruppi di Azione Locale (GAL) sono individuati mediante elenchi ufficiali.

## SEDE LEGALE DELLA PARTECIPATA

NOME DEL CAMPO	Indicazioni per la compilazione
Stato	Italia
Provincia	Parma
Comune	Parma
CAP*	43125
Indirizzo*	Via La Spezia 110
Telefono*	0521/985866
FAX*	0521/982713
Email*	amministrazione@pec.formafuturo.it

\*campo con compilazione facoltativa

## SETTORE DI ATTIVITÀ DELLA PARTECIPATA

Indicare il settore ATECO rappresentativo dell’attività svolta. Nel caso in cui i settori siano più di uno, indicarli in ordine decrescente di importanza. Non è più richiesto indicare il peso di ciascuna attività.

COPIA CARTACEA DI ORIGINALE DIGITALE

Riproduzione cartacea ai sensi del D.Lgs.82/2005 e successive modificazioni, di originale digitale

firmato digitalmente da RITA SARTORI, LUIGI TERRIZZI e stampato il giorno 24/03/2022 da Anna Picardi.

La lista dei codici Ateco è disponibile al link <http://www.istat.it/it/strumenti/definizioni-e-classificazioni/ateco-2007>

NOME DEL CAMPO	Indicazioni per la compilazione
Attività 1	P.85.59.2 – Corsi di formazione e corsi di aggiornamento professionale
Attività 2	
Attività 3	
Attività 4	

#### ULTERIORI INFORMAZIONI SULLA PARTECIPATA \*

NOME DEL CAMPO	Indicazioni per la compilazione
Società in house	no
Previsione nello statuto di limiti sul fatturato <sup>(3)</sup>	
Società contenuta nell'allegato A al D.Lgs. n. 175/2016	no
Società a partecipazione pubblica di diritto singolare (art.1, c. 4, lett. A) #	sì
Riferimento normativo società di diritto singolare <sup>(3)</sup>	Legge regionale dell'Emilia Romagna del 30/06/2003 n. 12
La società adotta un sistema di contabilità analitica e separata per attività? §	sì
Specificare se la disciplina applicata è stata dettata da: §	ENAC
Società esclusa dall'applicazione dell'art. 4 con DPCM (art. 4, c. 9)	no
Società esclusa dall'applicazione dell'art. 4 con provvedimento del Presidente della Regione o delle Prov. Autonome (art. 4, c. 9)	no
Riferimento normativo atto esclusione <sup>(4)</sup>	

\* La compilazione della Sezione "Ulteriori Informazioni sulla partecipata" non è richiesta per "società quotate ex TUSP", se la società è un GAL oppure se lo stato di attività della società è "in liquidazione" o "soggetta a procedure concorsuali".

<sup>(3)</sup> Compilare il campo solo se nel campo precedente è stato scelto "sì"

<sup>(4)</sup> Compilare il campo solo se in uno dei campi precedenti è stato scelto "sì"

# Per la nozione giuridica di "società a partecipazione pubblica di diritto singolare" di cui all'art. 1, comma 4, del TUSP, si veda l'orientamento della Struttura di monitoraggio disponibile sul sito del DT al seguente link:

[http://www.dt.tesoro.it/export/sites/sitodt/modules/documenti\\_it/patrimonio\\_pubblico/patrimonio\\_pa/Orientamento\\_del\\_18\\_novembre\\_2019\\_xSocietx\\_a\\_partecipazione\\_pubblica\\_di\\_diritto\\_singolarex.pdf](http://www.dt.tesoro.it/export/sites/sitodt/modules/documenti_it/patrimonio_pubblico/patrimonio_pa/Orientamento_del_18_novembre_2019_xSocietx_a_partecipazione_pubblica_di_diritto_singolarex.pdf)

§ Nuovo campo rispetto alla rilevazione precedente.

#### DATI DI BILANCIO PER LA VERIFICA TUSP \*

NOME DEL CAMPO	Anno 2020
Tipologia di attività svolta	Attività produttive di beni e servizi
Numero medio di dipendenti	28
Numero dei componenti dell'organo di amministrazione	3
Compenso dei componenti dell'organo di amministrazione	28.838
Numero dei componenti dell'organo di controllo	1
Compenso dei componenti dell'organo di controllo	8.882

COPIA CARTACEA DI ORIGINALE DIGITALE

Riproduzione cartacea ai sensi del D.Lgs.82/2005 e successive modificazioni, di originale digitale

firmato digitalmente da RITA SARTORI, LUIGI TERRIZZI e stampato il giorno 24/03/2022 da Anna Picardi.

NOME DEL CAMPO	2020	2019	2018	2017	2016
Approvazione bilancio	sì	sì	sì	sì	sì
Risultato d'esercizio	48.423	52.996	72.183	69.628	42.143

\* La compilazione della Sezione "Dati di bilancio per la verifica TUSP" non è richiesta per le "società quotate ex TUSP", se lo stato di attività della società è "in liquidazione" o "soggetta a procedure concorsuali".

**ATTENZIONE:** l'applicativo richiede la compilazione esclusivamente di una delle seguenti quattro sotto-sezioni di "DATI DI BILANCIO PER LA VERIFICA TUSP".

### 1. Attività produttive di beni e servizi o Distretti tecnologici

Compilare la seguente sotto-sezione se la "Tipologia di attività svolta" dalla partecipata è: "Attività produttive di beni e servizi" o "Attività di promozione e sviluppo di progetti di ricerca finanziati (Distretti tecnologici)".

NOME DEL CAMPO	2020	2019	2018
A1) Ricavi delle vendite e delle prestazioni	321.826	573.287	575.759
A5) Altri Ricavi e Proventi	2.872.988	2.927.438	2.618.566
di cui Contributi in conto esercizio	43.751	39.794	39.794

### 2. Attività di Holding

Compilare la seguente sotto-sezione se la "Tipologia di attività svolta" dalla partecipata è: "Attività consistenti nell'assunzione di partecipazioni in società esercenti attività diverse da quella creditizia e finanziaria (Holding)".

NOME DEL CAMPO	2020	2019	2018
A1) Ricavi delle vendite e delle prestazioni			
A5) Altri Ricavi e Proventi			
di cui Contributi in conto esercizio			
C15) Proventi da partecipazioni			
C16) Altri proventi finanziari			
C17 bis) Utili e perdite su cambi			
D18 a) Rettifiche di valore di attività finanziarie - Rivalutazioni di partecipazioni			

### 3. Attività bancarie e finanziarie

Compilare la seguente sotto-sezione se la "Tipologia di attività svolta" dalla partecipata è: "**Attività bancarie e finanziarie**".

NOME DEL CAMPO	2020	2019	2018
Interessi attivi e proventi assimilati			
Commissioni attive			

### 4. Attività assicurative

Compilare la seguente sotto-sezione se la "Tipologia di attività svolta" dalla partecipata è: "**Attività assicurative**".

NOME DEL CAMPO	2020	2019	2018
I.1 Conto Tecnico dei rami danni - Premi di competenza, al netto delle cessioni in riassicurazione			
I.3 Conto Tecnico dei rami danni - Altri proventi tecnici, al netto delle cessioni in riassicurazione			
II.1 Conto Tecnico dei rami vita - Premi dell'esercizio, al netto delle cessioni in riassicurazione			
II.4 Conto Tecnico dei rami vita - Altri proventi tecnici, al netto delle cessioni in riassicurazione			

### QUOTA DI POSSESSO (quota diretta e/o indiretta)

NOME DEL CAMPO	Indicazioni per la compilazione
Tipologia di Partecipazione	Partecipazione diretta
Quota diretta <sup>(5)</sup>	33,33%
Codice Fiscale Tramite <sup>(6)</sup>	
Denominazione Tramite (organismo) <sup>(6)</sup>	
Quota detenuta dalla Tramite nella società <sup>(7)</sup>	

<sup>(5)</sup> Se la partecipazione è diretta o sia diretta che indiretta, inserire la quota detenuta direttamente dall'Amministrazione nella società.

<sup>(6)</sup> Compilare se per "Tipologia di Partecipazione" è stato indicato "Partecipazione Indiretta" o "Partecipazione diretta e indiretta". Inserire CF e denominazione dell'ultima tramite attraverso la quale la società è indirettamente partecipata dall'Amministrazione.

<sup>(7)</sup> Inserire la quota di partecipazione che la "tramite" detiene nella società.

### QUOTA DI POSSESSO – TIPO DI CONTROLLO

NOME DEL CAMPO	Indicazioni per la compilazione
Tipo di controllo	Controllo congiunto – vincoli contrattuali

**INFORMAZIONI ED ESITO PER LA RAZIONALIZZAZIONE**

NOME DEL CAMPO	Indicazioni per la compilazione
Partecipazione ancora detenuta alla data di adozione del provvedimento	sì
Società controllata da una quotata	no
CF della società quotata controllante <sup>(8)</sup>	
Denominazione della società quotata controllante <sup>(8)</sup>	

<sup>(8)</sup> Compilare il campo solo se nel campo "Società controllata da una quotata" è stato scelto "sì".

Se la partecipazione è ancora detenuta alla data di adozione del provvedimento continuare con la compilazione dei campi di seguito riportati. Altrimenti, se la partecipazione non è più detenuta alla data di adozione del provvedimento, deve essere compilata la scheda "Partecipazione non più detenuta" in base alla tipologia della razionalizzazione realizzata.

La partecipata svolge un'attività di produzione di beni e servizi a favore dell'Amministrazione?	no
Attività svolta dalla Partecipata	Produzione di un servizio di interesse generale (art. 4, c.2, lett. a)
Descrizione dell'attività	Corsi di formazione e di aggiornamento professionale  Corsi di formazione e corsi di aggiornamento professionale. Forma Futuro è al servizio delle Istituzioni, delle Imprese, delle Associazioni e di tutti gli attori dello sviluppo economico, sociale e culturale del territorio della provincia di Parma. Analizza e rileva il fabbisogno formativo, lo articola in relazione all'evoluzione del mercato del lavoro e alle opportunità territoriali, lo verifica e lo approfondisce in relazione al sistema regionale delle qualifiche, lo riferisce alle opportunità di finanziamento e ne verifica la compatibilità. Progetta, traduce il fabbisogno/domanda in un progetto formativo.
Quota % di partecipazione detenuta dal soggetto privato <sup>(9)</sup>	
Svolgimento di attività analoghe a quelle svolte da altre società (art.20, c.2 lett.c)	no
Necessità di contenimento dei costi di funzionamento (art.20, c.2 lett.f)	no
Necessita di aggregazione di società (art.20, c.2 lett.g)	no
L'Amministrazione ha fissato, con proprio provvedimento, obiettivi specifici sui costi di funzionamento della partecipata? (art.19, c, 5) <sup>(10)</sup>	sì  con deliberazione di Consiglio Comunale n. 80 del 20/12/2019
Esito della revisione periodica <sup>(11)</sup>	Mantenimento senza interventi per rispetto dell'art. 4 commi 1 e 2 e dei parametri di cui all'art. 20 comma 2 del TUSP.
Modalità (razionalizzazione) <sup>(12)</sup>	Scegliere un elemento.
Termine previsto per la razionalizzazione <sup>(12)</sup>	
Dichiarazione di Cessione a titolo oneroso in Revisione straordinaria <sup>(13)</sup> §	no
Applicazione dell'art. 24, comma 5-bis <sup>(14)</sup> §	Scegliere un elemento.
Note*	

<sup>(9)</sup> Compilare il campo se "Attività svolta dalla Partecipata" precedentemente selezionata è "Realizzazione e gestione di opera pubblica ovvero organizzazione e gestione di servizio di interesse generale tramite PPP (Art.4, c.2, lett.c)".

<sup>(10)</sup> Compilare il campo se "Tipo di controllo" è stato selezionato elemento diverso da "nessuno".

COPIA CARTACEA DI ORIGINALE DIGITALE

Riproduzione cartacea ai sensi del D.Lgs.82/2005 e successive modificazioni, di originale digitale

firmato digitalmente da RITA SARTORI, LUIGI TERRIZZI e stampato il giorno 24/03/2022 da Anna Picardi.

- <sup>(11)</sup> La compilazione del campo non è richiesta per le società in liquidazione, per quelle soggette a procedure concorsuali e per i GAL.
- <sup>(12)</sup> Campo obbligatorio se per “Esito della revisione periodica” è stato selezionato “Razionalizzazione”.
- <sup>(13)</sup> Nel campo l’Amministrazione deve specificare se nel provvedimento di revisione straordinaria, adottato ai sensi dell’art. 24 del TUSP, era stato indicato l’esito “Cessione a titolo oneroso”. La compilazione non è richiesta se la società è in liquidazione, è soggetta a procedura concorsuale, è un GAL o nel caso in cui nel campo “Attività svolta dalla partecipata” sia stato selezionato “Coordinamento e attuazione patti territoriali e contratti d'area ex delibera CIPE 21/03/1997 (Art. 26, c.7) oppure “Gestione delle case da gioco – società già costituita e autorizzata alla data del 23/09/2016 (art. 26, c. 12 sexies)”.
- <sup>(14)</sup> Nel campo l’Amministrazione deve dichiarare se la misura di cessione a titolo oneroso non è stata attuata ai sensi dell’art. 24, comma 5-bis. Il campo va compilato nel caso in cui la risposta al campo precedente “Dichiarazione di Cessione a titolo oneroso in Revisione straordinaria” sia Sì.

<sup>§</sup> Nuovo campo rispetto alla rilevazione precedente.

\* Campo con compilazione facoltativa.

## DATI ANAGRAFICI DELLA PARTECIPATA

NOME DEL CAMPO	Indicazioni per la compilazione
Codice Fiscale	00723400347
Denominazione	SOPRIP S.R.L. (in liquidazione e in concordato preventivo)
Data di costituzione della partecipata	1980
Forma giuridica	Società a responsabilità limitata
Tipo di fondazione	----
Altra forma giuridica	----
Stato di attività della partecipata	La società è in concordato e liquidazione. Sono in corso le procedure concorsuali (fallimento, amministrazione straordinaria, ecc.)
Data di inizio della procedura <sup>(1)</sup>	2015
Società con azioni quotate in mercati regolamentati <sup>(2)</sup>	no
Società che ha emesso strumenti finanziari quotati in mercati regolamentati (ex TUSP) <sup>(2)</sup>	no
La società è un GAL <sup>(2)</sup>	no

<sup>(1)</sup> Compilare solo se nel campo “stato di attività della partecipata” è stato indicato che sono in corso procedure di liquidazione oppure procedure concorsuali.

<sup>(2)</sup> Nell’applicativo le società con azioni quotate e quelle emittenti strumenti finanziari quotati in mercati regolamentati (“società quotate ex TUSP”) e i Gruppi di Azione Locale (GAL) sono individuati mediante elenchi ufficiali.

## SEDE LEGALE DELLA PARTECIPATA

NOME DEL CAMPO	Indicazioni per la compilazione
Stato	Italia
Provincia	Parma
Comune	Parma
CAP*	43121
Indirizzo*	Via Verdi 2 c/o CCIAA di Parma
Telefono*	0521/247656
FAX*	
Email*	Cp30.2031parma@pecfallimenti.it

\*campo con compilazione facoltativa

## SETTORE DI ATTIVITÀ DELLA PARTECIPATA



Indicare il settore ATECO rappresentativo dell'attività svolta. Nel caso in cui i settori siano più di uno, indicarli in ordine decrescente di importanza. Non è più richiesto indicare il peso di ciascuna attività.

La lista dei codici Ateco è disponibile al link <http://www.istat.it/it/strumenti/definizioni-e-classificazioni/ateco-2007>

NOME DEL CAMPO	Indicazioni per la compilazione
Attività 1	L.68.1 – Compravendita di beni immobili effettuata su beni propri
Attività 2	
Attività 3	
Attività 4	

#### ULTERIORI INFORMAZIONI SULLA PARTECIPATA \*

NOME DEL CAMPO	Indicazioni per la compilazione
Società in house	no
Previsione nello statuto di limiti sul fatturato <sup>(3)</sup>	
Società contenuta nell'allegato A al D.Lgs. n. 175/2016	no
Società a partecipazione pubblica di diritto singolare (art.1, c. 4, lett. A) #	no
Riferimento normativo società di diritto singolare <sup>(3)</sup>	
La società adotta un sistema di contabilità analitica e separata per attività? <sup>5</sup>	no
Specificare se la disciplina applicata è stata dettata da: <sup>5</sup>	
Società esclusa dall'applicazione dell'art. 4 con DPCM (art. 4, c. 9)	no
Società esclusa dall'applicazione dell'art. 4 con provvedimento del Presidente della Regione o delle Prov. Autonome (art. 4, c. 9)	no
Riferimento normativo atto esclusione <sup>(4)</sup>	

\* La compilazione della Sezione "Ulteriori Informazioni sulla partecipata" non è richiesta per "società quotate ex TUSP", se la società è un GAL oppure se lo stato di attività della società è "in liquidazione" o "soggetta a procedure concorsuali".

<sup>(3)</sup> Compilare il campo solo se nel campo precedente è stato scelto "sì"

<sup>(4)</sup> Compilare il campo solo se in uno dei campi precedenti è stato scelto "sì"

#Per la nozione giuridica di "società a partecipazione pubblica di diritto singolare" di cui all'art. 1, comma 4, del TUSP, si veda l'orientamento della Struttura di monitoraggio disponibile sul sito del DT al seguente link:

[http://www.dt.tesoro.it/export/sites/sitodt/modules/documenti\\_it/patrimonio\\_pubblico/patrimonio\\_pa/Orientamento\\_del\\_18\\_novembre\\_2019\\_xSocietx\\_a\\_partecipazione\\_pubblica\\_di\\_diritto\\_singolarex\\_.pdf](http://www.dt.tesoro.it/export/sites/sitodt/modules/documenti_it/patrimonio_pubblico/patrimonio_pa/Orientamento_del_18_novembre_2019_xSocietx_a_partecipazione_pubblica_di_diritto_singolarex_.pdf)

<sup>5</sup> Nuovo campo rispetto alla rilevazione precedente.

#### DATI DI BILANCIO PER LA VERIFICA TUSP \*

NOME DEL CAMPO	Anno 2020
Tipologia di attività svolta	Attività produttive di beni e servizi
Numero medio di dipendenti	0
Numero dei componenti dell'organo di amministrazione	1 (liquidatore)
Compenso dei componenti dell'organo di amministrazione	31.200,00
Numero dei componenti dell'organo di controllo	0
Compenso dei componenti dell'organo di controllo	0

COPIA CARTACEA DI ORIGINALE DIGITALE

Riproduzione cartacea ai sensi del D.Lgs.82/2005 e successive modificazioni, di originale digitale firmato digitalmente da RITA SARTORI, LUIGI TERRIZZI e stampato il giorno 24/03/2022 da Anna Picardi.

NOME DEL CAMPO	2020	2019	2018	2017	2016
Approvazione bilancio	sì	sì	sì	sì	sì
Risultato d'esercizio	-468.756	-1.614.139	-582.345	-1.053.816	-429.599

\* La compilazione della Sezione "Dati di bilancio per la verifica TUSP" non è richiesta per le "società quotate ex TUSP", se lo stato di attività della società è "in liquidazione" o "soggetta a procedure concorsuali".

**ATTENZIONE:** l'applicativo richiede la compilazione esclusivamente di una delle seguenti quattro sotto-sezioni di "DATI DI BILANCIO PER LA VERIFICA TUSP".

### 1. Attività produttive di beni e servizi o Distretti tecnologici

Compilare la seguente sotto-sezione se la "Tipologia di attività svolta" dalla partecipata è: "Attività produttive di beni e servizi" o "Attività di promozione e sviluppo di progetti di ricerca finanziati (Distretti tecnologici)".

NOME DEL CAMPO	2020	2019	2018
A1) Ricavi delle vendite e delle prestazioni	234.231	3.178.063	1.443.641
A5) Altri Ricavi e Proventi	54.064	468.347	1.162.170
di cui Contributi in conto esercizio	0	0	0

### 2. Attività di Holding

Compilare la seguente sotto-sezione se la "Tipologia di attività svolta" dalla partecipata è: "Attività consistenti nell'assunzione di partecipazioni in società esercenti attività diverse da quella creditizia e finanziaria (Holding)".

NOME DEL CAMPO	2020	2019	2018
A1) Ricavi delle vendite e delle prestazioni			
A5) Altri Ricavi e Proventi			
di cui Contributi in conto esercizio			
C15) Proventi da partecipazioni			
C16) Altri proventi finanziari			
C17 bis) Utili e perdite su cambi			
D18 a) Rettifiche di valore di attività finanziarie - Rivalutazioni di partecipazioni			

### 3. Attività bancarie e finanziarie

Compilare la seguente sotto-sezione se la "Tipologia di attività svolta" dalla partecipata è: "**Attività bancarie e finanziarie**".

NOME DEL CAMPO	2020	2019	2018
Interessi attivi e proventi assimilati			
Commissioni attive			

### 4. Attività assicurative

Compilare la seguente sotto-sezione se la "Tipologia di attività svolta" dalla partecipata è: "**Attività assicurative**".

NOME DEL CAMPO	2020	2019	2018
I.1 Conto Tecnico dei rami danni - Premi di competenza, al netto delle cessioni in riassicurazione			
I.3 Conto Tecnico dei rami danni - Altri proventi tecnici, al netto delle cessioni in riassicurazione			
II.1 Conto Tecnico dei rami vita - Premi dell'esercizio, al netto delle cessioni in riassicurazione			
II.4 Conto Tecnico dei rami vita - Altri proventi tecnici, al netto delle cessioni in riassicurazione			

### QUOTA DI POSSESSO (quota diretta e/o indiretta)

NOME DEL CAMPO	Indicazioni per la compilazione
Tipologia di Partecipazione	Partecipazione diretta
Quota diretta <sup>(5)</sup>	4,2%
Codice Fiscale Tramite <sup>(6)</sup>	
Denominazione Tramite (organismo) <sup>(6)</sup>	
Quota detenuta dalla Tramite nella società <sup>(7)</sup>	

<sup>(5)</sup> Se la partecipazione è diretta o sia diretta che indiretta, inserire la quota detenuta direttamente dall'Amministrazione nella società.

<sup>(6)</sup> Compilare se per "Tipologia di Partecipazione" è stato indicato "Partecipazione Indiretta" o "Partecipazione diretta e indiretta". Inserire CF e denominazione dell'ultima tramite attraverso la quale la società è indirettamente partecipata dall'Amministrazione.

<sup>(7)</sup> Inserire la quota di partecipazione che la "tramite" detiene nella società.

### QUOTA DI POSSESSO – TIPO DI CONTROLLO

NOME DEL CAMPO	Indicazioni per la compilazione
Tipo di controllo	nessuno

**INFORMAZIONI ED ESITO PER LA RAZIONALIZZAZIONE**

NOME DEL CAMPO	Indicazioni per la compilazione
Partecipazione ancora detenuta alla data di adozione del provvedimento	sì
Società controllata da una quotata	no
CF della società quotata controllante <sup>(8)</sup>	
Denominazione della società quotata controllante <sup>(8)</sup>	

<sup>(8)</sup> Compilare il campo solo se nel campo "Società controllata da una quotata" è stato scelto "sì".

Se la partecipazione è ancora detenuta alla data di adozione del provvedimento continuare con la compilazione dei campi di seguito riportati. Altrimenti, se la partecipazione non è più detenuta alla data di adozione del provvedimento, deve essere compilata la scheda "Partecipazione non più detenuta" in base alla tipologia della razionalizzazione realizzata.

La partecipata svolge un'attività di produzione di beni e servizi a favore dell'Amministrazione?	no
Attività svolta dalla Partecipata	Nessuna attività
Descrizione dell'attività	nessuna
Quota % di partecipazione detenuta dal soggetto privato <sup>(9)</sup>	
Svolgimento di attività analoghe a quelle svolte da altre società (art.20, c.2 lett.c)	no
Necessità di contenimento dei costi di funzionamento (art.20, c.2 lett.f)	no
Necessità di aggregazione di società (art.20, c.2 lett.g)	no
L'Amministrazione ha fissato, con proprio provvedimento, obiettivi specifici sui costi di funzionamento della partecipata? (art.19, c, 5) <sup>(10)</sup>	no
Esito della revisione periodica <sup>(11)</sup>	Razionalizzazione
Modalità (razionalizzazione) <sup>(12)</sup>	Liquidazione della società
Termine previsto per la razionalizzazione <sup>(12)</sup>	31/12/22
Dichiarazione di Cessione a titolo oneroso in Revisione straordinaria <sup>(13)</sup> §	
Applicazione dell'art. 24, comma 5-bis <sup>(14)</sup> §	Scegliere un elemento.
<b>Note*</b>	Procedura di liquidazione ancora in corso tenuto conto della complessità delle attività di vendita del patrimonio immobiliare, e della pandemia Covid-19 nel frattempo intervenuta. Pertanto la conclusione dell'operazione di scioglimento ha subito ulteriori ritardi. La Società dal 2015 non svolge più attività operative ordinarie ma attività prettamente liquidatorie procedendo alla vendita del patrimonio immobiliare. Nel corso dell'assemblea dei soci del 31/08/2021 viene approvata la riduzione del compenso del liquidatore, proposta dallo stesso, per l'anno 2021 a € 15.000 annui (sino al 2020 pari a euro 31.200) in ragione della tempistica delle operazioni di liquidazione, prolungatesi ben oltre le previsioni e come segnale di solidarietà nei confronti dei creditori sociali e al fine di ridurre i costi della procedura.

<sup>(9)</sup> Compilare il campo se "Attività svolta dalla Partecipata" precedentemente selezionata è "Realizzazione e gestione di opera pubblica ovvero organizzazione e gestione di servizio di interesse generale tramite PPP (Art.4, c.2, lett.c)".

<sup>(10)</sup> Compilare il campo se "Tipo di controllo" è stato selezionato elemento diverso da "nessuno".

COPIA CARTACEA DI ORIGINALE DIGITALE

Riproduzione cartacea ai sensi del D.Lgs.82/2005 e successive modificazioni, di originale digitale firmato digitalmente da RITA SARTORI, LUIGI TERRIZZI e stampato il giorno 24/03/2022 da Anna Picardi.

- <sup>(11)</sup> La compilazione del campo non è richiesta per le società in liquidazione, per quelle soggette a procedure concorsuali e per i GAL.
- <sup>(12)</sup> Campo obbligatorio se per “Esito della revisione periodica” è stato selezionato “Razionalizzazione”.
- <sup>(13)</sup> Nel campo l’Amministrazione deve specificare se nel provvedimento di revisione straordinaria, adottato ai sensi dell’art. 24 del TUSP, era stato indicato l’esito “Cessione a titolo oneroso”. La compilazione non è richiesta se la società è in liquidazione, è soggetta a procedura concorsuale, è un GAL o nel caso in cui nel campo “Attività svolta dalla partecipata” sia stato selezionato “Coordinamento e attuazione patti territoriali e contratti d'area ex delibera CIPE 21/03/1997 (Art. 26, c.7) oppure “Gestione delle case da gioco – società già costituita e autorizzata alla data del 23/09/2016 (art. 26, c. 12 sexies)”.
- <sup>(14)</sup> Nel campo l’Amministrazione deve dichiarare se la misura di cessione a titolo oneroso non è stata attuata ai sensi dell’art. 24, comma 5-bis. Il campo va compilato nel caso in cui la risposta al campo precedente “Dichiarazione di Cessione a titolo oneroso in Revisione straordinaria” sia Sì.

<sup>§</sup> Nuovo campo rispetto alla rilevazione precedente.

\* Campo con compilazione facoltativa.

## DATI ANAGRAFICI DELLA PARTECIPATA

NOME DEL CAMPO	Indicazioni per la compilazione
Codice Fiscale	02267610349
Denominazione	PARMABITARE S.C.R.L. (in liquidazione)
Data di costituzione della partecipata	2003
Forma giuridica	Società consortile a responsabilità limitata
Tipo di fondazione	----
Altra forma giuridica	----
Stato di attività della partecipata	in liquidazione volontaria o scioglimento
Data di inizio della procedura <sup>(1)</sup>	2018
Società con azioni quotate in mercati regolamentati <sup>(2)</sup>	no
Società che ha emesso strumenti finanziari quotati in mercati regolamentati (ex TUSP) <sup>(2)</sup>	no
La società è un GAL <sup>(2)</sup>	no

<sup>(1)</sup> Compilare solo se nel campo “stato di attività della partecipata” è stato indicato che sono in corso procedure di liquidazione oppure procedure concorsuali.

<sup>(2)</sup> Nell’applicativo le società con azioni quotate e quelle emittenti strumenti finanziari quotati in mercati regolamentati (“società quotate ex TUSP”) e i Gruppi di Azione Locale (GAL) sono individuati mediante elenchi ufficiali.

## SEDE LEGALE DELLA PARTECIPATA

NOME DEL CAMPO	Indicazioni per la compilazione
Stato	Italia
Provincia	Parma
Comune	Parma
CAP*	43125
Indirizzo*	Vicolo Grossardi 16
Telefono*	0521/215111
FAX*	0521/230444
Email*	parmabitare@legalmail.it

\*campo con compilazione facoltativa

## SETTORE DI ATTIVITÀ DELLA PARTECIPATA

Indicare il settore ATECO rappresentativo dell’attività svolta. Nel caso in cui i settori siano più di uno, indicarli in ordine decrescente di importanza. Non è più richiesto indicare il peso di ciascuna attività.

La lista dei codici Ateco è disponibile al link <http://www.istat.it/it/strumenti/definizioni-e-classificazioni/ateco-2007>

NOME DEL CAMPO	Indicazioni per la compilazione
Attività 1	F.41.1 – Sviluppo di progetti immobiliari
Attività 2	
Attività 3	
Attività 4	

#### ULTERIORI INFORMAZIONI SULLA PARTECIPATA\*

NOME DEL CAMPO	Indicazioni per la compilazione
Società in house	no
Previsione nello statuto di limiti sul fatturato <sup>(3)</sup>	
Società contenuta nell'allegato A al D.Lgs. n. 175/2016	no
Società a partecipazione pubblica di diritto singolare (art.1, c. 4, lett. A) #	sì
Riferimento normativo società di diritto singolare <sup>(3)</sup>	Legge Regionale Emilia-Romagna 8 agosto 2001, n. 24 vigente all'epoca della costituzione della società
La società adotta un sistema di contabilità analitica e separata per attività? §	no
Specificare se la disciplina applicata è stata dettata da: §	
Società esclusa dall'applicazione dell'art. 4 con DPCM (art. 4, c. 9)	no
Società esclusa dall'applicazione dell'art. 4 con provvedimento del Presidente della Regione o delle Prov. Autonome (art. 4, c. 9)	no
Riferimento normativo atto esclusione <sup>(4)</sup>	

\* La compilazione della Sezione "Ulteriori Informazioni sulla partecipata" non è richiesta per "società quotate ex TUSP", se la società è un GAL oppure se lo stato di attività della società è "in liquidazione" o "soggetta a procedure concorsuali".

<sup>(3)</sup> Compilare il campo solo se nel campo precedente è stato scelto "sì"

<sup>(4)</sup> Compilare il campo solo se in uno dei campi precedenti è stato scelto "sì"

#Per la nozione giuridica di "società a partecipazione pubblica di diritto singolare" di cui all'art. 1, comma 4, del TUSP, si veda l'orientamento della Struttura di monitoraggio disponibile sul sito del DT al seguente link:

[http://www.dt.tesoro.it/export/sites/sitodt/modules/documenti\\_it/patrimonio\\_pubblico/patrimonio\\_pa/Orientamento\\_del\\_18\\_novembre\\_2019\\_xSocietx\\_a\\_partecipazione\\_pubblica\\_di\\_diritto\\_singolarex\\_.pdf](http://www.dt.tesoro.it/export/sites/sitodt/modules/documenti_it/patrimonio_pubblico/patrimonio_pa/Orientamento_del_18_novembre_2019_xSocietx_a_partecipazione_pubblica_di_diritto_singolarex_.pdf)

§ Nuovo campo rispetto alla rilevazione precedente.

#### DATI DI BILANCIO PER LA VERIFICA TUSP\*

NOME DEL CAMPO	Anno 2020
Tipologia di attività svolta	Attività produttive di beni e servizi
Numero medio di dipendenti	0
Numero dei componenti dell'organo di amministrazione	1 (liquidatore)
Compenso dei componenti dell'organo di amministrazione	0
Numero dei componenti dell'organo di controllo	1
Compenso dei componenti dell'organo di controllo	2.600

COPIA CARTACEA DI ORIGINALE DIGITALE

Riproduzione cartacea ai sensi del D.Lgs.82/2005 e successive modificazioni, di originale digitale firmato digitalmente da RITA SARTORI, LUIGI TERRIZZI e stampato il giorno 24/03/2022 da Anna Picardi.

NOME DEL CAMPO	2020	2019	2018	2017	2016
Approvazione bilancio	sì	sì	sì	sì	sì
Risultato d'esercizio	-68.041	-81.417	-85.414	-53.352	336

\* La compilazione della Sezione "Dati di bilancio per la verifica TUSP" non è richiesta per le "società quotate ex TUSP", se lo stato di attività della società è "in liquidazione" o "soggetta a procedure concorsuali".

**ATTENZIONE:** l'applicativo richiede la compilazione esclusivamente di una delle seguenti quattro sotto-sezioni di "DATI DI BILANCIO PER LA VERIFICA TUSP".

### 1. Attività produttive di beni e servizi o Distretti tecnologici

Compilare la seguente sotto-sezione se la "Tipologia di attività svolta" dalla partecipata è: "Attività produttive di beni e servizi" o "Attività di promozione e sviluppo di progetti di ricerca finanziati (Distretti tecnologici)".

NOME DEL CAMPO	2020	2019	2018
A1) Ricavi delle vendite e delle prestazioni	684.521	675.628	701.939
A5) Altri Ricavi e Proventi	5.716	108	12.075
di cui Contributi in conto esercizio	0	0	0

### 2. Attività di Holding

Compilare la seguente sotto-sezione se la "Tipologia di attività svolta" dalla partecipata è: "Attività consistenti nell'assunzione di partecipazioni in società esercenti attività diverse da quella creditizia e finanziaria (Holding)".

NOME DEL CAMPO	2020	2019	2018
A1) Ricavi delle vendite e delle prestazioni			
A5) Altri Ricavi e Proventi			
di cui Contributi in conto esercizio			
C15) Proventi da partecipazioni			
C16) Altri proventi finanziari			
C17 bis) Utili e perdite su cambi			
D18 a) Rettifiche di valore di attività finanziarie - Rivalutazioni di partecipazioni			



### 3. Attività bancarie e finanziarie

Compilare la seguente sotto-sezione se la "Tipologia di attività svolta" dalla partecipata è: "**Attività bancarie e finanziarie**".

NOME DEL CAMPO	2020	2019	2018
Interessi attivi e proventi assimilati			
Commissioni attive			

### 4. Attività assicurative

Compilare la seguente sotto-sezione se la "Tipologia di attività svolta" dalla partecipata è: "**Attività assicurative**".

NOME DEL CAMPO	2020	2019	2018
I.1 Conto Tecnico dei rami danni - Premi di competenza, al netto delle cessioni in riassicurazione			
I.3 Conto Tecnico dei rami danni - Altri proventi tecnici, al netto delle cessioni in riassicurazione			
II.1 Conto Tecnico dei rami vita - Premi dell'esercizio, al netto delle cessioni in riassicurazione			
II.4 Conto Tecnico dei rami vita - Altri proventi tecnici, al netto delle cessioni in riassicurazione			

### QUOTA DI POSSESSO (quota diretta e/o indiretta)

NOME DEL CAMPO	Indicazioni per la compilazione
Tipologia di Partecipazione	Partecipazione diretta
Quota diretta <sup>(5)</sup>	1,00%
Codice Fiscale Tramite <sup>(6)</sup>	
Denominazione Tramite (organismo) <sup>(6)</sup>	
Quota detenuta dalla Tramite nella società <sup>(7)</sup>	

<sup>(5)</sup> Se la partecipazione è diretta o sia diretta che indiretta, inserire la quota detenuta direttamente dall'Amministrazione nella società.

<sup>(6)</sup> Compilare se per "Tipologia di Partecipazione" è stato indicato "Partecipazione Indiretta" o "Partecipazione diretta e indiretta". Inserire CF e denominazione dell'ultima tramite attraverso la quale la società è indirettamente partecipata dall'Amministrazione.

<sup>(7)</sup> Inserire la quota di partecipazione che la "tramite" detiene nella società.

### QUOTA DI POSSESSO – TIPO DI CONTROLLO

NOME DEL CAMPO	Indicazioni per la compilazione
Tipo di controllo	nessuno

**INFORMAZIONI ED ESITO PER LA RAZIONALIZZAZIONE**

NOME DEL CAMPO	Indicazioni per la compilazione
Partecipazione ancora detenuta alla data di adozione del provvedimento	sì
Società controllata da una quotata	no
CF della società quotata controllante <sup>(8)</sup>	
Denominazione della società quotata controllante <sup>(8)</sup>	

<sup>(8)</sup> Compilare il campo solo se nel campo "Società controllata da una quotata" è stato scelto "sì".

Se la partecipazione è ancora detenuta alla data di adozione del provvedimento continuare con la compilazione dei campi di seguito riportati. Altrimenti, se la partecipazione non è più detenuta alla data di adozione del provvedimento, deve essere compilata la scheda "Partecipazione non più detenuta" in base alla tipologia della razionalizzazione realizzata.

La partecipata svolge un'attività di produzione di beni e servizi a favore dell'Amministrazione?	no
Attività svolta dalla Partecipata	Nessuna attività
Descrizione dell'attività	nessuna
Quota % di partecipazione detenuta dal soggetto privato <sup>(9)</sup>	14%
Svolgimento di attività analoghe a quelle svolte da altre società (art.20, c.2 lett.c)	no
Necessità di contenimento dei costi di funzionamento (art.20, c.2 lett.f)	no
Necessità di aggregazione di società (art.20, c.2 lett.g)	no
L'Amministrazione ha fissato, con proprio provvedimento, obiettivi specifici sui costi di funzionamento della partecipata? (art.19, c, 5) <sup>(10)</sup>	no
Esito della revisione periodica <sup>(11)</sup>	Razionalizzazione
Modalità (razionalizzazione) <sup>(12)</sup>	liquidazione della società
Termine previsto per la razionalizzazione <sup>(12)</sup>	31/12/2022
Dichiarazione di Cessione a titolo oneroso in Revisione straordinaria <sup>(13)</sup> §	
Applicazione dell'art. 24, comma 5-bis <sup>(14)</sup> §	Scegliere un elemento.

NOME DEL CAMPO	Indicazioni per la compilazione
<p><b>Note*</b></p>	<p>Nel piano straordinario approvato con deliberazione del CC n. 31 del 16.06.2017, veniva prevista la cessione della quota azionaria. A fronte del mancato riscontro alla nota del 21.06.2018 inviata ai soci per la cessione delle quote, nel piano ordinario approvato con deliberazione del CC n. 22 del 21.12.2018 veniva prevista la liquidazione della società, con la nomina del liquidatore avvenuta nel luglio 2018.</p> <p>In attuazione dell'art. 1, comma 611, lettera b), della legge 23 dicembre 2014, n. 190, l'Amministrazione comunale ha avviato le procedure di vendita della quota sociale posseduta. In data 28/07/2018 la società è stata posta in liquidazione dall'assemblea dei Soci con la nomina del liquidatore Dott. Italo Tomaselli, direttore di Acer Parma, ente pubblico economico, con il 53% delle quote. Ad oggi, infatti, la società consortile ParmAbitare annovera fra gli amministratori soltanto il Presidente e non ha dipendenti.</p> <p>Nonostante la conclusione fosse programmata nel corso del 2019 al fine di consentire la cancellazione della società nel 2020, nel 2019 la procedura ha subito rallentamenti a causa del sequestro preventivo di alcune aree connesse alle indagini in corso da parte della Procura della Repubblica di Parma.</p> <p>Nel corso del 2020 l'attività della società è proseguita per la mera gestione ordinaria del patrimonio in concessione e per il pagamento delle rate dei mutui accesi presso diversi istituti di credito. Il liquidatore ha ottenuto la sospensione delle rate dei mutui per tutto il 2020. Si prevede che la procedura si concluda entro dicembre 2022.</p>

<sup>(9)</sup> Compilare il campo se "Attività svolta dalla Partecipata" precedentemente selezionata è "Realizzazione e gestione di opera pubblica ovvero organizzazione e gestione di servizio di interesse generale tramite PPP (Art.4, c.2, lett.c)".

<sup>(10)</sup> Compilare il campo se "Tipo di controllo" è stato selezionato elemento diverso da "nessuno".

<sup>(11)</sup> La compilazione del campo non è richiesta per le società in liquidazione, per quelle soggette a procedure concorsuali e per i GAL.

<sup>(12)</sup> Campo obbligatorio se per "Esito della revisione periodica" è stato selezionato "Razionalizzazione".

<sup>(13)</sup> Nel campo l'Amministrazione deve specificare se nel provvedimento di revisione straordinaria, adottato ai sensi dell'art. 24 del TUSP, era stato indicato l'esito "Cessione a titolo oneroso". La compilazione non è richiesta se la società è in liquidazione, è soggetta a procedura concorsuale, è un GAL o nel caso in cui nel campo "Attività svolta dalla partecipata" sia stato selezionato "Coordinamento e attuazione patti territoriali e contratti d'area ex delibera CIPE 21/03/1997 (Art. 26, c.7) oppure "Gestione delle case da gioco – società già costituita e autorizzata alla data del 23/09/2016 (art. 26, c. 12 sexies)".

<sup>(14)</sup> Nel campo l'Amministrazione deve dichiarare se la misura di cessione a titolo oneroso non è stata attuata ai sensi dell'art. 24, comma 5-bis. Il campo va compilato nel caso in cui la risposta al campo precedente "Dichiarazione di Cessione a titolo oneroso in Revisione straordinaria" sia Sì.

<sup>§</sup> Nuovo campo rispetto alla rilevazione precedente.

\* Campo con compilazione facoltativa.

## DATI ANAGRAFICI DELLA PARTECIPATA

NOME DEL CAMPO	Indicazioni per la compilazione
Codice Fiscale	02770891204
Denominazione	Lepida S.c.p.A.
Data di costituzione della partecipata	2007
Forma giuridica	Società consortile a responsabilità limitata
Tipo di fondazione	----
Altra forma giuridica	----
Stato di attività della partecipata	Attiva
Data di inizio della procedura <sup>(1)</sup>	
Società con azioni quotate in mercati regolamentati <sup>(2)</sup>	no
Società che ha emesso strumenti finanziari quotati in mercati regolamentati (ex TUSP) <sup>(2)</sup>	no
La società è un GAL <sup>(2)</sup>	no

<sup>(1)</sup> Compilare solo se nel campo “stato di attività della partecipata” è stato indicato che sono in corso procedure di liquidazione oppure procedure concorsuali.

<sup>(2)</sup> Nell’applicativo le società con azioni quotate e quelle emittenti strumenti finanziari quotati in mercati regolamentati (“società quotate ex TUSP”) e i Gruppi di Azione Locale (GAL) sono individuati mediante elenchi ufficiali.

## SEDE LEGALE DELLA PARTECIPATA

NOME DEL CAMPO	Indicazioni per la compilazione
Stato	Italia
Provincia	Bologna
Comune	Bologna
CAP*	40128
Indirizzo*	Via della Liberazione 15
Telefono*	051 6338800
FAX*	051 4208511
Email*	<a href="mailto:segreteria@lepida.it">segreteria@lepida.it</a>

\*campo con compilazione facoltativa

## SETTORE DI ATTIVITÀ DELLA PARTECIPATA

Indicare il settore ATECO rappresentativo dell’attività svolta. Nel caso in cui i settori siano più di uno, indicarli in ordine decrescente di importanza. Non è più richiesto indicare il peso di ciascuna attività.

La lista dei codici Ateco è disponibile al link <http://www.istat.it/it/strumenti/definizioni-e-classificazioni/ateco-2007>

NOME DEL CAMPO	Indicazioni per la compilazione
Attività 1	62.02 - consulenza nel settore delle tecnologie dell’informatica
Attività 2	61.90.91 - intermediazione in servizi di telecomunicazione e trasmissione dati
Attività 3	82.2 - attività dei call center
Attività 4	

COPIA CARTACEA DI ORIGINALE DIGITALE

Riproduzione cartacea ai sensi del D.Lgs.82/2005 e successive modificazioni, di originale digitale firmato digitalmente da RITA SARTORI, LUIGI TERRIZZI e stampato il giorno 24/03/2022 da Anna Picardi.

### ULTERIORI INFORMAZIONI SULLA PARTECIPATA\*

NOME DEL CAMPO	Indicazioni per la compilazione
Società in house	si
Previsione nello statuto di limiti sul fatturato <sup>(3)</sup>	si
Società contenuta nell'allegato A al D.Lgs. n. 175/2016	no
Società a partecipazione pubblica di diritto singolare (art.1, c. 4, lett. A) <sup>#</sup>	no
Riferimento normativo società di diritto singolare <sup>(3)</sup>	
La società adotta un sistema di contabilità analitica e separata per attività? <sup>5</sup>	no
Specificare se la disciplina applicata è stata dettata da: <sup>5</sup>	
Società esclusa dall'applicazione dell'art. 4 con DPCM (art. 4, c. 9)	no
Società esclusa dall'applicazione dell'art. 4 con provvedimento del Presidente della Regione o delle Prov. Autonome (art. 4, c. 9)	no
Riferimento normativo atto esclusione <sup>(4)</sup>	

\* La compilazione della Sezione "Ulteriori Informazioni sulla partecipata" non è richiesta per "società quotate ex TUSP", se la società è un GAL oppure se lo stato di attività della società è "in liquidazione" o "soggetta a procedure concorsuali".

<sup>(3)</sup> Compilare il campo solo se nel campo precedente è stato scelto "si"

<sup>(4)</sup> Compilare il campo solo se in uno dei campi precedenti è stato scelto "si"

<sup>#</sup>Per la nozione giuridica di "società a partecipazione pubblica di diritto singolare" di cui all'art. 1, comma 4, del TUSP, si veda l'orientamento della Struttura di monitoraggio disponibile sul sito del DT al seguente link:

[http://www.dt.tesoro.it/export/sites/sitodt/modules/documenti\\_it/patrimonio\\_publico/patrimonio\\_pa/Orientamento\\_del\\_18\\_novembre\\_2019\\_xSocietx\\_a\\_partecipazione\\_pubblica\\_di\\_diritto\\_singolarex\\_.pdf](http://www.dt.tesoro.it/export/sites/sitodt/modules/documenti_it/patrimonio_publico/patrimonio_pa/Orientamento_del_18_novembre_2019_xSocietx_a_partecipazione_pubblica_di_diritto_singolarex_.pdf)

<sup>5</sup> Nuovo campo rispetto alla rilevazione precedente.

### DATI DI BILANCIO PER LA VERIFICA TUSP\*

NOME DEL CAMPO	Anno 2020
Tipologia di attività svolta	Attività produttive di beni e servizi
Numero medio di dipendenti	611
Numero dei componenti dell'organo di amministrazione	3
Compenso dei componenti dell'organo di amministrazione	35.160
Numero dei componenti dell'organo di controllo	3
Compenso dei componenti dell'organo di controllo	35.000

NOME DEL CAMPO	2020	2019	2018	2017	2016
Approvazione bilancio	sì	sì	sì	sì	sì
Risultato d'esercizio	61.229	88.539	538.915	309.150	457.200

\* La compilazione della Sezione "Dati di bilancio per la verifica TUSP" non è richiesta per le "società quotate ex TUSP", se lo stato di attività della società è "in liquidazione" o "soggetta a procedure concorsuali".

**ATTENZIONE:** l'applicativo richiede la compilazione esclusivamente di una delle seguenti quattro sotto-sezioni di "DATI DI BILANCIO PER LA VERIFICA TUSP".

COPIA CARTACEA DI ORIGINALE DIGITALE

Riproduzione cartacea ai sensi del D.Lgs.82/2005 e successive modificazioni, di originale digitale

firmato digitalmente da RITA SARTORI, LUIGI TERRIZZI e stampato il giorno 24/03/2022 da Anna Picardi.

### 1. Attività produttive di beni e servizi o Distretti tecnologici

Compilare la seguente sotto-sezione se la "Tipologia di attività svolta" dalla partecipata è: "Attività produttive di beni e servizi" o "Attività di promozione e sviluppo di progetti di ricerca finanziati (Distretti tecnologici)".

NOME DEL CAMPO	2020	2019	2018
A1) Ricavi delle vendite e delle prestazioni	59.092.773	60.196.814	28.196.014
A5) Altri Ricavi e Proventi	760.412	469.298	618.039
di cui Contributi in conto esercizio	289.361	155.731	145.531

### 2. Attività di Holding

Compilare la seguente sotto-sezione se la "Tipologia di attività svolta" dalla partecipata è: "Attività consistenti nell'assunzione di partecipazioni in società esercenti attività diverse da quella creditizia e finanziaria (Holding)".

NOME DEL CAMPO	2020	2019	2018
A1) Ricavi delle vendite e delle prestazioni			
A5) Altri Ricavi e Proventi			
di cui Contributi in conto esercizio			
C15) Proventi da partecipazioni			
C16) Altri proventi finanziari			
C17 bis) Utili e perdite su cambi			
D18 a) Rettifiche di valore di attività finanziarie - Rivalutazioni di partecipazioni			

### 3. Attività bancarie e finanziarie

Compilare la seguente sotto-sezione se la "Tipologia di attività svolta" dalla partecipata è: "**Attività bancarie e finanziarie**".

NOME DEL CAMPO	2020	2019	2018
Interessi attivi e proventi assimilati			
Commissioni attive			

### 4. Attività assicurative

Compilare la seguente sotto-sezione se la "Tipologia di attività svolta" dalla partecipata è: "**Attività assicurative**".

NOME DEL CAMPO	2020	2019	2018
I.1 Conto Tecnico dei rami danni - Premi di competenza, al netto delle cessioni in riassicurazione			
I.3 Conto Tecnico dei rami danni - Altri proventi tecnici, al netto delle cessioni in riassicurazione			
II.1 Conto Tecnico dei rami vita - Premi dell'esercizio, al netto delle cessioni in riassicurazione			
II.4 Conto Tecnico dei rami vita - Altri proventi tecnici, al netto delle cessioni in riassicurazione			

### QUOTA DI POSSESSO (quota diretta e/o indiretta)

NOME DEL CAMPO	Indicazioni per la compilazione
Tipologia di Partecipazione	Partecipazione diretta
Quota diretta <sup>(5)</sup>	0,0014%
Codice Fiscale Tramite <sup>(6)</sup>	
Denominazione Tramite (organismo) <sup>(6)</sup>	
Quota detenuta dalla Tramite nella società <sup>(7)</sup>	

<sup>(5)</sup> Se la partecipazione è diretta o sia diretta che indiretta, inserire la quota detenuta direttamente dall'Amministrazione nella società.

<sup>(6)</sup> Compilare se per "Tipologia di Partecipazione" è stato indicato "Partecipazione Indiretta" o "Partecipazione diretta e indiretta". Inserire CF e denominazione dell'ultima tramite attraverso la quale la società è indirettamente partecipata dall'Amministrazione.

<sup>(7)</sup> Inserire la quota di partecipazione che la "tramite" detiene nella società.

### QUOTA DI POSSESSO – TIPO DI CONTROLLO

NOME DEL CAMPO	Indicazioni per la compilazione
Tipo di controllo	controllo congiunto per effetto di norme di legge

**INFORMAZIONI ED ESITO PER LA RAZIONALIZZAZIONE**

NOME DEL CAMPO	Indicazioni per la compilazione
Partecipazione ancora detenuta alla data di adozione del provvedimento	sì
Società controllata da una quotata	no
CF della società quotata controllante <sup>(8)</sup>	
Denominazione della società quotata controllante <sup>(8)</sup>	

<sup>(8)</sup> Compilare il campo solo se nel campo "Società controllata da una quotata" è stato scelto "sì".

Se la partecipazione è ancora detenuta alla data di adozione del provvedimento continuare con la compilazione dei campi di seguito riportati. Altrimenti, se la partecipazione non è più detenuta alla data di adozione del provvedimento, deve essere compilata la scheda "Partecipazione non più detenuta" in base alla tipologia della razionalizzazione realizzata.

La partecipata svolge un'attività di produzione di beni e servizi a favore dell'Amministrazione?	sì
Attività svolta dalla Partecipata	Produzione di un servizio di interesse generale (Art. 4c. 2, lett. a)
Descrizione dell'attività	La Società ha per oggetto l'esercizio di attività, rientranti nell'ambito di pertinenza di pubbliche amministrazioni ed altri soggetti pubblici che detengono una partecipazione nella Società, concernenti la fornitura della rete secondo quanto indicato nell'art. 10, commi 1, 2 e 3 della legge regionale n. 11/2004
Quota % di partecipazione detenuta dal soggetto privato <sup>(9)</sup>	
Svolgimento di attività analoghe a quelle svolte da altre società (art.20, c.2 lett.c)	no
Necessità di contenimento dei costi di funzionamento (art.20, c.2 lett.f)	no
Necessita di aggregazione di società (art.20, c.2 lett.g)	no
L'Amministrazione ha fissato, con proprio provvedimento, obiettivi specifici sui costi di funzionamento della partecipata? (art.19, c, 5) <sup>(10)</sup>	no
Esito della revisione periodica <sup>(11)</sup>	Mantenimento senza interventi per rispetto dell'art. 4 commi 1 e 2 e dei parametri di cui all'art. 20 comma 2 del TUSP.
Modalità (razionalizzazione) <sup>(12)</sup>	Scegliere un elemento.
Termine previsto per la razionalizzazione <sup>(12)</sup>	
Dichiarazione di Cessione a titolo oneroso in Revisione straordinaria <sup>(13)</sup> §	Scegliere un elemento.
Applicazione dell'art. 24, comma 5-bis <sup>(14)</sup> §	Scegliere un elemento.



NOME DEL CAMPO	Indicazioni per la compilazione
<p><b>Note*</b></p>	<p>Lepida SpA, costituita con L.R n. 11/2004, è una società in house providing della Regione Emilia-Romagna e dei suoi enti soci e rappresenta lo strumento operativo per la pianificazione, l'ideazione, la progettazione, lo sviluppo, l'integrazione, il dispiegamento, la configurazione, l'esercizio, la realizzazione delle infrastrutture di telecomunicazione e dei servizi telematici, che sfruttano le infrastrutture di rete, per Soci e per Enti collegati alla Rete Lepida. In data 01.01.2019 dall'operazione societaria avente ad oggetto la fusione per incorporazione di Lepida Spa e Cup 2000 Scpa, nasce Lepida Società Consortile per Azioni.</p> <p>La società è sottoposta al "controllo analogo congiunto" delle pubbliche amministrazioni socie per mezzo del comitato istituito ai sensi dell'art. 6, comma 4, L.R. Emilia-Romagna 24 maggio 2004, n. 11. L'attività svolta dalla società consente l'ottimizzazione dei costi e permette di realizzare l'uniformità della rete informatica, in coerenza con i compiti e le funzioni assegnate agli enti locali dalla LR. 24/5/2004, n. 11 e dalle Agende digitali Europea, nazionale e regionale. La società è strettamente necessaria per il perseguimento delle finalità istituzionali per servizi di interesse generale e pertanto ricorrono i presupposti per il mantenimento secondo quanto prescritto dall'art. 4, commi 1 e 2 del del Dlgs 19 agosto 2016, n. 175.</p>

- <sup>(9)</sup> Compilare il campo se "Attività svolta dalla Partecipata" precedentemente selezionata è "Realizzazione e gestione di opera pubblica ovvero organizzazione e gestione di servizio di interesse generale tramite PPP (Art.4, c.2, lett.c)".
- <sup>(10)</sup> Compilare il campo se "Tipo di controllo" è stato selezionato elemento diverso da "nessuno".
- <sup>(11)</sup> La compilazione del campo non è richiesta per le società in liquidazione, per quelle soggette a procedure concorsuali e per i GAL.
- <sup>(12)</sup> Campo obbligatorio se per "Esito della revisione periodica" è stato selezionato "Razionalizzazione".
- <sup>(13)</sup> Nel campo l'Amministrazione deve specificare se nel provvedimento di revisione straordinaria, adottato ai sensi dell'art. 24 del TUSP, era stato indicato l'esito "Cessione a titolo oneroso". La compilazione non è richiesta se la società è in liquidazione, è soggetta a procedura concorsuale, è un GAL o nel caso in cui nel campo "Attività svolta dalla partecipata" sia stato selezionato "Coordinamento e attuazione patti territoriali e contratti d'area ex delibera CIPE 21/03/1997 (Art. 26, c.7) oppure "Gestione delle case da gioco – società già costituita e autorizzata alla data del 23/09/2016 (art. 26, c. 12 sexies)".
- <sup>(14)</sup> Nel campo l'Amministrazione deve dichiarare se la misura di cessione a titolo oneroso non è stata attuata ai sensi dell'art. 24, comma 5-bis. Il campo va compilato nel caso in cui la risposta al campo precedente "Dichiarazione di Cessione a titolo oneroso in Revisione straordinaria" sia Sì.

<sup>§</sup> Nuovo campo rispetto alla rilevazione precedente.

\* Campo con compilazione facoltativa.

## DATI ANAGRAFICI DELLA PARTECIPATA

NOME DEL CAMPO	Indicazioni per la compilazione
Codice Fiscale	02622940233
Denominazione	BANCA POPOLARE ETICA S.C.P.A.
Data di costituzione della partecipata	1995
Forma giuridica	Società cooperativa per azioni
Tipo di fondazione	----
Altra forma giuridica	----
Stato di attività della partecipata	Attiva
Data di inizio della procedura <sup>(1)</sup>	
Società con azioni quotate in mercati regolamentati <sup>(2)</sup>	no
Società che ha emesso strumenti finanziari quotati in mercati regolamentati (ex TUSP) <sup>(2)</sup>	no
La società è un GAL <sup>(2)</sup>	no

<sup>(1)</sup> Compilare solo se nel campo “stato di attività della partecipata” è stato indicato che sono in corso procedure di liquidazione oppure procedure concorsuali.

<sup>(2)</sup> Nell’applicativo le società con azioni quotate e quelle emittenti strumenti finanziari quotati in mercati regolamentati (“società quotate ex TUSP”) e i Gruppi di Azione Locale (GAL) sono individuati mediante elenchi ufficiali.

## SEDE LEGALE DELLA PARTECIPATA

NOME DEL CAMPO	Indicazioni per la compilazione
Stato	Italia
Provincia	Padova
Comune	Padova
CAP*	35131
Indirizzo*	Via Niccolò Tommaseo 7
Telefono*	049/8771111
FAX*	049/7399799
Email*	segreteria@pec.bancaetica.com

\*campo con compilazione facoltativa

## SETTORE DI ATTIVITÀ DELLA PARTECIPATA

COPIA CARTACEA DI ORIGINALE DIGITALE

Riproduzione cartacea ai sensi del D.Lgs.82/2005 e successive modificazioni, di originale digitale firmato digitalmente da RITA SARTORI, LUIGI TERRIZZI e stampato il giorno 24/03/2022 da Anna Picardi.

Indicare il settore ATECO rappresentativo dell'attività svolta. Nel caso in cui i settori siano più di uno, indicarli in ordine decrescente di importanza. Non è più richiesto indicare il peso di ciascuna attività.

La lista dei codici Ateco è disponibile al link <http://www.istat.it/it/strumenti/definizioni-e-classificazioni/ateco-2007>

NOME DEL CAMPO	Indicazioni per la compilazione
Attività 1	K. 64.19.1 – Intermediazione monetaria di istituti monetari diverse dalle Banche centrali
Attività 2	M.70.22.09 – Altre attività di consulenza imprenditoriale e altra consulenza amministrativo-gestionale e pianificazione aziendale
Attività 3	
Attività 4	

#### ULTERIORI INFORMAZIONI SULLA PARTECIPATA \*

NOME DEL CAMPO	Indicazioni per la compilazione
Società in house	no
Previsione nello statuto di limiti sul fatturato <sup>(3)</sup>	
Società contenuta nell'allegato A al D.Lgs. n. 175/2016	no
Società a partecipazione pubblica di diritto singolare (art.1, c. 4, lett. A) #	no
Riferimento normativo società di diritto singolare <sup>(3)</sup>	
La società adotta un sistema di contabilità analitica e separata per attività? §	no
Specificare se la disciplina applicata è stata dettata da: §	
Società esclusa dall'applicazione dell'art. 4 con DPCM (art. 4, c. 9)	no
Società esclusa dall'applicazione dell'art. 4 con provvedimento del Presidente della Regione o delle Prov. Autonome (art. 4, c. 9)	no
Riferimento normativo atto esclusione <sup>(4)</sup>	

\* La compilazione della Sezione "Ulteriori Informazioni sulla partecipata" non è richiesta per "società quotate ex TUSP", se la società è un GAL oppure se lo stato di attività della società è "in liquidazione" o "soggetta a procedure concorsuali".

<sup>(3)</sup> Compilare il campo solo se nel campo precedente è stato scelto "sì"

<sup>(4)</sup> Compilare il campo solo se in uno dei campi precedenti è stato scelto "sì"

#Per la nozione giuridica di "società a partecipazione pubblica di diritto singolare" di cui all'art. 1, comma 4, del TUSP, si veda l'orientamento della Struttura di monitoraggio disponibile sul sito del DT al seguente link:

[http://www.dt.tesoro.it/export/sites/sitodt/modules/documenti\\_it/patrimonio\\_pubblico/patrimonio\\_pa/Orientamento\\_del\\_18\\_novembre\\_2019\\_xSocietx\\_a\\_partecipazione\\_pubblica\\_di\\_diritto\\_singolarex.pdf](http://www.dt.tesoro.it/export/sites/sitodt/modules/documenti_it/patrimonio_pubblico/patrimonio_pa/Orientamento_del_18_novembre_2019_xSocietx_a_partecipazione_pubblica_di_diritto_singolarex.pdf)

§ Nuovo campo rispetto alla rilevazione precedente.

**DATI DI BILANCIO PER LA VERIFICA TUSP\***

NOME DEL CAMPO	Anno 2020
Tipologia di attività svolta	Attività bancarie e finanziarie. Raccolta del risparmio ed esercizio del credito ispirato ai principi della finanza etica
Numero medio di dipendenti	349
Numero dei componenti dell'organo di amministrazione	13
Compenso dei componenti dell'organo di amministrazione	297.000
Numero dei componenti dell'organo di controllo	3
Compenso dei componenti dell'organo di controllo	124.000

NOME DEL CAMPO	2020	2019	2018	2017	2016
Approvazione bilancio	sì	sì	sì	sì	sì
Risultato d'esercizio	6.403.378	6.267.836	3.287.703	2.273.208	4.317.890

\* La compilazione della Sezione "Dati di bilancio per la verifica TUSP" non è richiesta per le "società quotate ex TUSP", se lo stato di attività della società è "in liquidazione" o "soggetta a procedure concorsuali".

**ATTENZIONE:** l'applicativo richiede la compilazione esclusivamente di una delle seguenti quattro sotto-sezioni di "DATI DI BILANCIO PER LA VERIFICA TUSP".

**1. Attività produttive di beni e servizi o Distretti tecnologici**

Compilare la seguente sotto-sezione se la "Tipologia di attività svolta" dalla partecipata è: "Attività produttive di beni e servizi" o "Attività di promozione e sviluppo di progetti di ricerca finanziati (Distretti tecnologici)".

NOME DEL CAMPO	2020	2019	2018
A1) Ricavi delle vendite e delle prestazioni			
A5) Altri Ricavi e Proventi			
di cui Contributi in conto esercizio			

**2. Attività di Holding**

Compilare la seguente sotto-sezione se la "Tipologia di attività svolta" dalla partecipata è: "Attività consistenti nell'assunzione di partecipazioni in società esercenti attività diverse da quella creditizia e finanziaria (Holding)".

NOME DEL CAMPO	2020	2019	2018
A1) Ricavi delle vendite e delle prestazioni			
A5) Altri Ricavi e Proventi			
di cui Contributi in conto esercizio			
C15) Proventi da partecipazioni			
C16) Altri proventi finanziari			
C17 bis) Utili e perdite su cambi			
D18 a) Rettifiche di valore di attività finanziarie - Rivalutazioni di partecipazioni			

### 3. Attività bancarie e finanziarie

Compilare la seguente sotto-sezione se la "Tipologia di attività svolta" dalla partecipata è: "**Attività bancarie e finanziarie**".

NOME DEL CAMPO	2020	2019	2018
Interessi attivi e proventi assimilati	38.671.833	34.759.980	31.582.406
Commissioni attive	20.220.638	18.338.299	16.178.483

### 4. Attività assicurative

Compilare la seguente sotto-sezione se la "Tipologia di attività svolta" dalla partecipata è: "**Attività assicurative**".

NOME DEL CAMPO	2020	2019	2018
I.1 Conto Tecnico dei rami danni - Premi di competenza, al netto delle cessioni in riassicurazione			
I.3 Conto Tecnico dei rami danni - Altri proventi tecnici, al netto delle cessioni in riassicurazione			
II.1 Conto Tecnico dei rami vita - Premi dell'esercizio, al netto delle cessioni in riassicurazione			
II.4 Conto Tecnico dei rami vita - Altri proventi tecnici, al netto delle cessioni in riassicurazione			

### QUOTA DI POSSESSO (quota diretta e/o indiretta)

NOME DEL CAMPO	Indicazioni per la compilazione
Tipologia di Partecipazione	Partecipazione diretta
Quota diretta <sup>(5)</sup>	0,0034%
Codice Fiscale Tramite <sup>(6)</sup>	
Denominazione Tramite (organismo) <sup>(6)</sup>	
Quota detenuta dalla Tramite nella società <sup>(7)</sup>	

<sup>(5)</sup> Se la partecipazione è diretta o sia diretta che indiretta, inserire la quota detenuta direttamente dall'Amministrazione nella società.

<sup>(6)</sup> Compilare se per "Tipologia di Partecipazione" è stato indicato "Partecipazione Indiretta" o "Partecipazione diretta e indiretta". Inserire CF e denominazione dell'ultima tramite attraverso la quale la società è indirettamente partecipata dall'Amministrazione.

<sup>(7)</sup> Inserire la quota di partecipazione che la "tramite" detiene nella società.

### QUOTA DI POSSESSO – TIPO DI CONTROLLO

NOME DEL CAMPO	Indicazioni per la compilazione
Tipo di controllo	nessuno

**INFORMAZIONI ED ESITO PER LA RAZIONALIZZAZIONE**

NOME DEL CAMPO	Indicazioni per la compilazione
Partecipazione ancora detenuta alla data di adozione del provvedimento	sì
Società controllata da una quotata	no
CF della società quotata controllante <sup>(8)</sup>	
Denominazione della società quotata controllante <sup>(8)</sup>	

<sup>(8)</sup> Compilare il campo solo se nel campo "Società controllata da una quotata" è stato scelto "sì".

Se la partecipazione è ancora detenuta alla data di adozione del provvedimento continuare con la compilazione dei campi di seguito riportati. Altrimenti, se la partecipazione non è più detenuta alla data di adozione del provvedimento, deve essere compilata la scheda "Partecipazione non più detenuta" in base alla tipologia della razionalizzazione realizzata.

La partecipata svolge un'attività di produzione di beni e servizi a favore dell'Amministrazione?	no
Attività svolta dalla Partecipata	Attività delle società bancarie di finanza etica e sostenibile ex art. 111-bis dlgs n. 385/1993 (art. 4, c. 9-ter)
Descrizione dell'attività	Raccolta di capitale sociale destinato a finanziare attività sociali di solidarietà internazionale
Quota % di partecipazione detenuta dal soggetto privato <sup>(9)</sup>	
Svolgimento di attività analoghe a quelle svolte da altre società (art.20, c.2 lett.c)	no
Necessità di contenimento dei costi di funzionamento (art.20, c.2 lett.f)	no
Necessità di aggregazione di società (art.20, c.2 lett.g)	no
L'Amministrazione ha fissato, con proprio provvedimento, obiettivi specifici sui costi di funzionamento della partecipata? (art.19, c, 5) <sup>(10)</sup>	no
Esito della revisione periodica <sup>(11)</sup>	Mantenimento senza interventi per rispetto dell'art. 4 commi 1, 2 e 9-ter, e dei parametri di cui all'art. 20 comma 2 del TUSP.
Modalità (razionalizzazione) <sup>(12)</sup>	
Termine previsto per la razionalizzazione <sup>(12)</sup>	
Dichiarazione di Cessione a titolo oneroso in Revisione straordinaria <sup>(13)</sup> §	no
Applicazione dell'art. 24, comma 5-bis <sup>(14)</sup> §	Scegliere un elemento.
Note*	Si prende atto che per l'art. 4, comma 9-ter del d.lgs. n. 175/2016 è fatta salva la possibilità per le amministrazioni pubbliche di acquisire o mantenere partecipazioni comunque non superiori all'1% del capitale sociale in società bancarie di finanza etica e sostenibile come definite dall'art. 111-bis del testo unico delle leggi in materia bancaria e creditizia di cui al decreto legislativo 1 settembre 1993, n. 385, senza ulteriori oneri finanziari rispetto a quelli derivanti dalla partecipazione medesima.

<sup>(9)</sup> Compilare il campo se "Attività svolta dalla Partecipata" precedentemente selezionata è "Realizzazione e gestione di opera pubblica ovvero organizzazione e gestione di servizio di interesse generale tramite PPP (Art.4, c.2, lett.c)".

COPIA CARTACEA DI ORIGINALE DIGITALE

Riproduzione cartacea ai sensi del D.Lgs.82/2005 e successive modificazioni, di originale digitale

firmato digitalmente da RITA SARTORI, LUIGI TERRIZZI e stampato il giorno 24/03/2022 da Anna Picardi.

- <sup>(10)</sup> Compilare il campo se “Tipo di controllo” è stato selezionato elemento diverso da “nessuno”.
- <sup>(11)</sup> La compilazione del campo non è richiesta per le società in liquidazione, per quelle soggette a procedure concorsuali e per i GAL.
- <sup>(12)</sup> Campo obbligatorio se per “Esito della revisione periodica” è stato selezionato “Razionalizzazione”.
- <sup>(13)</sup> Nel campo l’Amministrazione deve specificare se nel provvedimento di revisione straordinaria, adottato ai sensi dell’art. 24 del TUSP, era stato indicato l’esito “Cessione a titolo oneroso”. La compilazione non è richiesta se la società è in liquidazione, è soggetta a procedura concorsuale, è un GAL o nel caso in cui nel campo “Attività svolta dalla partecipata” sia stato selezionato “Coordinamento e attuazione patti territoriali e contratti d’area ex delibera CIPE 21/03/1997 (Art. 26, c.7) oppure “Gestione delle case da gioco – società già costituita e autorizzata alla data del 23/09/2016 (art. 26, c. 12 sexies)”.
- <sup>(14)</sup> Nel campo l’Amministrazione deve dichiarare se la misura di cessione a titolo oneroso non è stata attuata ai sensi dell’art. 24, comma 5-bis. Il campo va compilato nel caso in cui la risposta al campo precedente “Dichiarazione di Cessione a titolo oneroso in Revisione straordinaria” sia Sì.

<sup>§</sup> Nuovo campo rispetto alla rilevazione precedente.

\* Campo con compilazione facoltativa.

## DATI ANAGRAFICI DELLA PARTECIPATA

NOME DEL CAMPO	Indicazioni per la compilazione
Codice Fiscale	02220830349
Denominazione	SO.G.I.S. S.R.L.
Data di costituzione della partecipata	2002
Forma giuridica	Società a responsabilità limitata
Tipo di fondazione	----
Altra forma giuridica	----
Stato di attività della partecipata	Attiva
Data di inizio della procedura <sup>(1)</sup>	
Società con azioni quotate in mercati regolamentati <sup>(2)</sup>	no
Società che ha emesso strumenti finanziari quotati in mercati regolamentati (ex TUSP) <sup>(2)</sup>	no
La società è un GAL <sup>(2)</sup>	no

<sup>(1)</sup> Compilare solo se nel campo “stato di attività della partecipata” è stato indicato che sono in corso procedure di liquidazione oppure procedure concorsuali.

<sup>(2)</sup> Nell’applicativo le società con azioni quotate e quelle emittenti strumenti finanziari quotati in mercati regolamentati (“società quotate ex TUSP”) e i Gruppi di Azione Locale (GAL) sono individuati mediante elenchi ufficiali.

## SEDE LEGALE DELLA PARTECIPATA

NOME DEL CAMPO	Indicazioni per la compilazione
Stato	Italia
Provincia	Parma
Comune	Fidenza
CAP*	43036
Indirizzo*	Piazza Garibaldi 1
Telefono*	0524/526817
FAX*	0524/527916
Email*	protocollo@pec.sogisgroup.it

\*campo con compilazione facoltativa

## SETTORE DI ATTIVITÀ DELLA PARTECIPATA

Indicare il settore ATECO rappresentativo dell’attività svolta. Nel caso in cui i settori siano più di uno, indicarli in ordine decrescente di importanza. Non è più richiesto indicare il peso di ciascuna attività.

La lista dei codici Ateco è disponibile al link <http://www.istat.it/it/strumenti/definizioni-e-classificazioni/ateco-2007>

COPIA CARTACEA DI ORIGINALE DIGITALE

Riproduzione cartacea ai sensi del D.Lgs.82/2005 e successive modificazioni, di originale digitale

firmato digitalmente da RITA SARTORI, LUIGI TERRIZZI e stampato il giorno 24/03/2022 da Anna Picardi.



NOME DEL CAMPO	Indicazioni per la compilazione
Attività 1	R. 93.11 – gestione di impianti sportivi
Attività 2	
Attività 3	
Attività 4	

#### ULTERIORI INFORMAZIONI SULLA PARTECIPATA \*

NOME DEL CAMPO	Indicazioni per la compilazione
Società in house	sì
Previsione nello statuto di limiti sul fatturato <sup>(3)</sup>	sì
Società contenuta nell'allegato A al D.Lgs. n. 175/2016	no
Società a partecipazione pubblica di diritto singolare (art.1, c. 4, lett. A) #	no
Riferimento normativo società di diritto singolare <sup>(3)</sup>	
La società adotta un sistema di contabilità analitica e separata per attività? <sup>5</sup>	sì
Specificare se la disciplina applicata è stata dettata da: <sup>5</sup>	MEF (direttiva del 9 settembre 2019)
Società esclusa dall'applicazione dell'art. 4 con DPCM (art. 4, c. 9)	no
Società esclusa dall'applicazione dell'art. 4 con provvedimento del Presidente della Regione o delle Prov. Autonome (art. 4, c. 9)	no
Riferimento normativo atto esclusione <sup>(4)</sup>	

\* La compilazione della Sezione “Ulteriori Informazioni sulla partecipata” non è richiesta per “società quotate ex TUSP”, se la società è un GAL oppure se lo stato di attività della società è “in liquidazione” o “soggetta a procedure concorsuali”.

<sup>(3)</sup> Compilare il campo solo se nel campo precedente è stato scelto “sì”

<sup>(4)</sup> Compilare il campo solo se in uno dei campi precedenti è stato scelto “sì”

#Per la nozione giuridica di “società a partecipazione pubblica di diritto singolare” di cui all’art. 1, comma 4, del TUSP, si veda l’orientamento della Struttura di monitoraggio disponibile sul sito del DT al seguente link:

[http://www.dt.tesoro.it/export/sites/sitodt/modules/documenti\\_it/patrimonio\\_publico/patrimonio\\_pa/Orientamento\\_del\\_18\\_novembre\\_2019\\_xSocietx\\_a\\_partecipazione\\_publica\\_di\\_diritto\\_singolarex\\_.pdf](http://www.dt.tesoro.it/export/sites/sitodt/modules/documenti_it/patrimonio_publico/patrimonio_pa/Orientamento_del_18_novembre_2019_xSocietx_a_partecipazione_publica_di_diritto_singolarex_.pdf)

<sup>5</sup> Nuovo campo rispetto alla rilevazione precedente.

**DATI DI BILANCIO PER LA VERIFICA TUSP\***

NOME DEL CAMPO	Anno 2020
Tipologia di attività svolta	Attività produttive di beni e servizi
Numero medio di dipendenti	5
Numero dei componenti dell'organo di amministrazione	1
Compenso dei componenti dell'organo di amministrazione	0
Numero dei componenti dell'organo di controllo	1
Compenso dei componenti dell'organo di controllo	10.125

NOME DEL CAMPO	2020	2019	2018	2017	2016
Approvazione bilancio	sì	sì	sì	sì	sì
Risultato d'esercizio	13.689	26.847	6.200	19.442	5.237

\* La compilazione della Sezione "Dati di bilancio per la verifica TUSP" non è richiesta per le "società quotate ex TUSP", se lo stato di attività della società è "in liquidazione" o "soggetta a procedure concorsuali".

**ATTENZIONE:** l'applicativo richiede la compilazione esclusivamente di una delle seguenti quattro sotto-sezioni di "DATI DI BILANCIO PER LA VERIFICA TUSP".

**1. Attività produttive di beni e servizi o Distretti tecnologici**

Compilare la seguente sotto-sezione se la "Tipologia di attività svolta" dalla partecipata è: "Attività produttive di beni e servizi" o "Attività di promozione e sviluppo di progetti di ricerca finanziati (Distretti tecnologici)".

NOME DEL CAMPO	2020	2019	2018
A1) Ricavi delle vendite e delle prestazioni	1.529.917	1.452.178	1.394.568
A5) Altri Ricavi e Proventi	51.078	254.706	52.190
di cui Contributi in conto esercizio	27.472	13.087	9.465

**2. Attività di Holding**

Compilare la seguente sotto-sezione se la "Tipologia di attività svolta" dalla partecipata è: "Attività consistenti nell'assunzione di partecipazioni in società esercenti attività diverse da quella creditizia e finanziaria (Holding)".

NOME DEL CAMPO	2020	2019	2018
A1) Ricavi delle vendite e delle prestazioni			
A5) Altri Ricavi e Proventi			
di cui Contributi in conto esercizio			
C15) Proventi da partecipazioni			
C16) Altri proventi finanziari			
C17 bis) Utili e perdite su cambi			
D18 a) Rettifiche di valore di attività finanziarie - Rivalutazioni di partecipazioni			

COPIA CARTACEA DI ORIGINALE DIGITALE

Riproduzione cartacea ai sensi del D.Lgs.82/2005 e successive modificazioni, di originale digitale firmato digitalmente da RITA SARTORI, LUIGI TERRIZZI e stampato il giorno 24/03/2022 da Anna Picardi.

### 3. Attività bancarie e finanziarie

Compilare la seguente sotto-sezione se la "Tipologia di attività svolta" dalla partecipata è: "**Attività bancarie e finanziarie**".

NOME DEL CAMPO	2020	2019	2018
Interessi attivi e proventi assimilati			
Commissioni attive			

### 4. Attività assicurative

Compilare la seguente sotto-sezione se la "Tipologia di attività svolta" dalla partecipata è: "**Attività assicurative**".

NOME DEL CAMPO	2020	2019	2018
I.1 Conto Tecnico dei rami danni - Premi di competenza, al netto delle cessioni in riassicurazione			
I.3 Conto Tecnico dei rami danni - Altri proventi tecnici, al netto delle cessioni in riassicurazione			
II.1 Conto Tecnico dei rami vita - Premi dell'esercizio, al netto delle cessioni in riassicurazione			
II.4 Conto Tecnico dei rami vita - Altri proventi tecnici, al netto delle cessioni in riassicurazione			

### QUOTA DI POSSESSO (quota diretta e/o indiretta)

NOME DEL CAMPO	Indicazioni per la compilazione
Tipologia di Partecipazione	Partecipazione diretta
Quota diretta <sup>(5)</sup>	78%
Codice Fiscale Tramite <sup>(6)</sup>	
Denominazione Tramite (organismo) <sup>(6)</sup>	
Quota detenuta dalla Tramite nella società <sup>(7)</sup>	

<sup>(5)</sup> Se la partecipazione è diretta o sia diretta che indiretta, inserire la quota detenuta direttamente dall'Amministrazione nella società.

<sup>(6)</sup> Compilare se per "Tipologia di Partecipazione" è stato indicato "Partecipazione Indiretta" o "Partecipazione diretta e indiretta". Inserire CF e denominazione dell'ultima tramite attraverso la quale la società è indirettamente partecipata dall'Amministrazione.

<sup>(7)</sup> Inserire la quota di partecipazione che la "tramite" detiene nella società.

### QUOTA DI POSSESSO – TIPO DI CONTROLLO

NOME DEL CAMPO	Indicazioni per la compilazione
Tipo di controllo	controllo analogo congiunto

**INFORMAZIONI ED ESITO PER LA RAZIONALIZZAZIONE**

NOME DEL CAMPO	Indicazioni per la compilazione
Partecipazione ancora detenuta alla data di adozione del provvedimento	sì
Società controllata da una quotata	no
CF della società quotata controllante <sup>(8)</sup>	
Denominazione della società quotata controllante <sup>(8)</sup>	

<sup>(8)</sup> Compilare il campo solo se nel campo "Società controllata da una quotata" è stato scelto "sì".

Se la partecipazione è ancora detenuta alla data di adozione del provvedimento continuare con la compilazione dei campi di seguito riportati. Altrimenti, se la partecipazione non è più detenuta alla data di adozione del provvedimento, deve essere compilata la scheda "Partecipazione non più detenuta" in base alla tipologia della razionalizzazione realizzata.

La partecipata svolge un'attività di produzione di beni e servizi a favore dell'Amministrazione?	sì
Attività svolta dalla Partecipata	Produzione di un servizio di interesse generale (art. 4, c. 2, lett. a)
Descrizione dell'attività	Gestione e manutenzione degli impianti sportivi di proprietà del comune di Fidenza e del comune di Salsomaggiore Terme e dei servizi di carattere sportivo e ricreativo.
Quota % di partecipazione detenuta dal soggetto privato <sup>(9)</sup>	
Svolgimento di attività analoghe a quelle svolte da altre società (art.20, c.2 lett.c)	no
Necessità di contenimento dei costi di funzionamento (art.20, c.2 lett.f)	no
Necessità di aggregazione di società (art.20, c.2 lett.g)	no
L'Amministrazione ha fissato, con proprio provvedimento, obiettivi specifici sui costi di funzionamento della partecipata? (art.19, c, 5) <sup>(10)</sup>	sì con deliberazione di Consiglio Comunale n. 80 del 20/12/2019
Esito della revisione periodica <sup>(11)</sup>	Mantenimento senza interventi per rispetto dell'art. 4 commi 1 e 2 e dei parametri di cui all'art. 20 comma 2 del TUSP.
Modalità (razionalizzazione) <sup>(12)</sup>	Scegliere un elemento.
Termine previsto per la razionalizzazione <sup>(12)</sup>	
Dichiarazione di Cessione a titolo oneroso in Revisione straordinaria <sup>(13) §</sup>	no
Applicazione dell'art. 24, comma 5-bis <sup>(14) §</sup>	Scegliere un elemento.

NOME DEL CAMPO	Indicazioni per la compilazione
<p><b>Note*</b></p>	<p>La società è oggetto di una continua attività di controllo economico-finanziario attuata anche attraverso un sistema di reports, sul generale andamento della gestione economica, finanziaria e patrimoniale, sull'andamento della gestione dei singoli servizi affidati, sui dati previsionali programmatici, nonché su ogni altra operazione di rilievo. In particolare, si effettuano analisi comparate periodiche dei costi sostenuti per individuare eventuali scostamenti rispetto agli obiettivi assegnati o rispetto allo stesso periodo dell'anno precedente, al fine di individuare le opportune azioni e misure correttive. Dall'esito delle analisi condotte non ricorre pertanto alcuno dei presupposti richiesti dall'art. 20, comma 2, del D.lgs 19 agosto 2016 n. 175, come si evince dai dati sopra riportati, che renda necessaria la predisposizione del piano di riassetto per la razionalizzazione, fusione, cessazione o liquidazione della società.</p>

- (9) Compilare il campo se "Attività svolta dalla Partecipata" precedentemente selezionata è "Realizzazione e gestione di opera pubblica ovvero organizzazione e gestione di servizio di interesse generale tramite PPP (Art.4, c.2, lett.c)".
- (10) Compilare il campo se "Tipo di controllo" è stato selezionato elemento diverso da "nessuno".
- (11) La compilazione del campo non è richiesta per le società in liquidazione, per quelle soggette a procedure concorsuali e per i GAL.
- (12) Campo obbligatorio se per "Esito della revisione periodica" è stato selezionato "Razionalizzazione".
- (13) Nel campo l'Amministrazione deve specificare se nel provvedimento di revisione straordinaria, adottato ai sensi dell'art. 24 del TUSP, era stato indicato l'esito "Cessione a titolo oneroso". La compilazione non è richiesta se la società è in liquidazione, è soggetta a procedura concorsuale, è un GAL o nel caso in cui nel campo "Attività svolta dalla partecipata" sia stato selezionato "Coordinamento e attuazione patti territoriali e contratti d'area ex delibera CIPE 21/03/1997 (Art. 26, c.7) oppure "Gestione delle case da gioco – società già costituita e autorizzata alla data del 23/09/2016 (art. 26, c. 12 sexies)".
- (14) Nel campo l'Amministrazione deve dichiarare se la misura di cessione a titolo oneroso non è stata attuata ai sensi dell'art. 24, comma 5-bis. Il campo va compilato nel caso in cui la risposta al campo precedente "Dichiarazione di Cessione a titolo oneroso in Revisione straordinaria" sia Sì.

<sup>5</sup> Nuovo campo rispetto alla rilevazione precedente.

\* Campo con compilazione facoltativa.

9 Nome Società partecipata: TLR FIDENZA S.R.L. – CF 02817810340

#### DATI ANAGRAFICI DELLA PARTECIPATA

NOME DEL CAMPO	Indicazioni per la compilazione
Codice Fiscale	02817810340
Denominazione	TLR FIDENZA S.R.L.
Data di costituzione della partecipata	2016
Forma giuridica	Società a responsabilità limitata
Tipo di fondazione	----
Altra forma giuridica	----
Stato di attività della partecipata	Attiva
Data di inizio della procedura <sup>(1)</sup>	
Società con azioni quotate in mercati regolamentati <sup>(2)</sup>	no
Società che ha emesso strumenti finanziari quotati in mercati regolamentati (ex TUSP) <sup>(2)</sup>	no
La società è un GAL <sup>(2)</sup>	no

<sup>(1)</sup> Compilare solo se nel campo “stato di attività della partecipata” è stato indicato che sono in corso procedure di liquidazione oppure procedure concorsuali.

<sup>(2)</sup> Nell’applicativo le società con azioni quotate e quelle emittenti strumenti finanziari quotati in mercati regolamentati (“società quotate ex TUSP”) e i Gruppi di Azione Locale (GAL) sono individuati mediante elenchi ufficiali.

#### SEDE LEGALE DELLA PARTECIPATA

NOME DEL CAMPO	Indicazioni per la compilazione
Stato	Italia
Provincia	Parma
Comune	Fidenza
CAP*	43036
Indirizzo*	Via Gramsci 1/B
Telefono*	0524/534484
FAX*	0524/522981
Email*	tlrfidenzasrl@legalmail.it

\*campo con compilazione facoltativa

#### SETTORE DI ATTIVITÀ DELLA PARTECIPATA

Indicare il settore ATECO rappresentativo dell’attività svolta. Nel caso in cui i settori siano più di uno, indicarli in ordine decrescente di importanza. Non è più richiesto indicare il peso di ciascuna attività.

La lista dei codici Ateco è disponibile al link <http://www.istat.it/it/strumenti/definizioni-e-classificazioni/ateco-2007>

COPIA CARTACEA DI ORIGINALE DIGITALE

Riproduzione cartacea ai sensi del D.Lgs.82/2005 e successive modificazioni, di originale digitale

firmato digitalmente da RITA SARTORI, LUIGI TERRIZZI e stampato il giorno 24/03/2022 da Anna Picardi.

NOME DEL CAMPO	Indicazioni per la compilazione
Attività 1	D. 35.11 – produzione di energia elettrica
Attività 2	
Attività 3	
Attività 4	

#### ULTERIORI INFORMAZIONI SULLA PARTECIPATA \*

NOME DEL CAMPO	Indicazioni per la compilazione
Società in house	sì
Previsione nello statuto di limiti sul fatturato <sup>(3)</sup>	sì
Società contenuta nell'allegato A al D.Lgs. n. 175/2016	no
Società a partecipazione pubblica di diritto singolare (art.1, c. 4, lett. A) #	no
Riferimento normativo società di diritto singolare <sup>(3)</sup>	
La società adotta un sistema di contabilità analitica e separata per attività? <sup>5</sup>	no
Specificare se la disciplina applicata è stata dettata da: <sup>5</sup>	
Società esclusa dall'applicazione dell'art. 4 con DPCM (art. 4, c. 9)	no
Società esclusa dall'applicazione dell'art. 4 con provvedimento del Presidente della Regione o delle Prov. Autonome (art. 4, c. 9)	no
Riferimento normativo atto esclusione <sup>(4)</sup>	

\* La compilazione della Sezione "Ulteriori Informazioni sulla partecipata" non è richiesta per "società quotate ex TUSP", se la società è un GAL oppure se lo stato di attività della società è "in liquidazione" o "soggetta a procedure concorsuali".

<sup>(3)</sup> Compilare il campo solo se nel campo precedente è stato scelto "sì"

<sup>(4)</sup> Compilare il campo solo se in uno dei campi precedenti è stato scelto "sì"

# Per la nozione giuridica di "società a partecipazione pubblica di diritto singolare" di cui all'art. 1, comma 4, del TUSP, si veda l'orientamento della Struttura di monitoraggio disponibile sul sito del DT al seguente link:

[http://www.dt.tesoro.it/export/sites/sitodt/modules/documenti\\_it/patrimonio\\_pubblico/patrimonio\\_pa/Orientamento\\_del\\_18\\_novembre\\_2019\\_xSocietx\\_a\\_partecipazione\\_pubblica\\_di\\_diritto\\_singolarex .pdf](http://www.dt.tesoro.it/export/sites/sitodt/modules/documenti_it/patrimonio_pubblico/patrimonio_pa/Orientamento_del_18_novembre_2019_xSocietx_a_partecipazione_pubblica_di_diritto_singolarex.pdf)

<sup>5</sup> Nuovo campo rispetto alla rilevazione precedente.

#### DATI DI BILANCIO PER LA VERIFICA TUSP \*

NOME DEL CAMPO	Anno 2020
Tipologia di attività svolta	Attività produttive di beni e servizi
Numero medio di dipendenti	0
Numero dei componenti dell'organo di amministrazione	1
Compenso dei componenti dell'organo di amministrazione	0
Numero dei componenti dell'organo di controllo	1
Compenso dei componenti dell'organo di controllo	6.240

NOME DEL CAMPO	2020	2019	2018	2017	2016
Approvazione bilancio	sì	sì	sì	sì	Non attiva
Risultato d'esercizio	-284.762	-238.837	-233.482	-242.891	

COPIA CARTACEA DI ORIGINALE DIGITALE

Riproduzione cartacea ai sensi del D.Lgs.82/2005 e successive modificazioni, di originale digitale

firmato digitalmente da RITA SARTORI, LUIGI TERRIZZI e stampato il giorno 24/03/2022 da Anna Picardi.

\* La compilazione della Sezione “Dati di bilancio per la verifica TUSP” non è richiesta per le “società quotate ex TUSP”, se lo stato di attività della società è “in liquidazione” o “soggetta a procedure concorsuali”.

**ATTENZIONE:** l’applicativo richiede la compilazione esclusivamente di una delle seguenti quattro sotto-sezioni di “DATI DI BILANCIO PER LA VERIFICA TUSP”.

### 1. Attività produttive di beni e servizi o Distretti tecnologici

Compilare la seguente sotto-sezione se la “*Tipologia di attività svolta*” dalla partecipata è: “Attività produttive di beni e servizi” o “*Attività di promozione e sviluppo di progetti di ricerca finanziati (Distretti tecnologici)*”.

NOME DEL CAMPO	2020	2019	2018
A1) Ricavi delle vendite e delle prestazioni	185.031	173.343	184.539
A5) Altri Ricavi e Proventi	46.914	50.459	68,00
di cui Contributi in conto esercizio	0	0	0

### 2. Attività di Holding

Compilare la seguente sotto-sezione se la “*Tipologia di attività svolta*” dalla partecipata è: “*Attività consistenti nell’assunzione di partecipazioni in società esercenti attività diverse da quella creditizia e finanziaria (Holding)*”.

NOME DEL CAMPO	2020	2019	2018
A1) Ricavi delle vendite e delle prestazioni			
A5) Altri Ricavi e Proventi			
di cui Contributi in conto esercizio			
C15) Proventi da partecipazioni			
C16) Altri proventi finanziari			
C17 bis) Utili e perdite su cambi			
D18 a) Rettifiche di valore di attività finanziarie - Rivalutazioni di partecipazioni			



### 3. Attività bancarie e finanziarie

Compilare la seguente sotto-sezione se la "Tipologia di attività svolta" dalla partecipata è: "**Attività bancarie e finanziarie**".

NOME DEL CAMPO	2020	2019	2018
Interessi attivi e proventi assimilati			
Commissioni attive			

### 4. Attività assicurative

Compilare la seguente sotto-sezione se la "Tipologia di attività svolta" dalla partecipata è: "**Attività assicurative**".

NOME DEL CAMPO	2020	2019	2018
I.1 Conto Tecnico dei rami danni - Premi di competenza, al netto delle cessioni in riassicurazione			
I.3 Conto Tecnico dei rami danni - Altri proventi tecnici, al netto delle cessioni in riassicurazione			
II.1 Conto Tecnico dei rami vita - Premi dell'esercizio, al netto delle cessioni in riassicurazione			
II.4 Conto Tecnico dei rami vita - Altri proventi tecnici, al netto delle cessioni in riassicurazione			

### QUOTA DI POSSESSO (quota diretta e/o indiretta)

NOME DEL CAMPO	Indicazioni per la compilazione
Tipologia di Partecipazione	Partecipazione diretta
Quota diretta <sup>(5)</sup>	100%
Codice Fiscale Tramite <sup>(6)</sup>	
Denominazione Tramite (organismo) <sup>(6)</sup>	
Quota detenuta dalla Tramite nella società <sup>(7)</sup>	

<sup>(5)</sup> Se la partecipazione è diretta o sia diretta che indiretta, inserire la quota detenuta direttamente dall'Amministrazione nella società.

<sup>(6)</sup> Compilare se per "Tipologia di Partecipazione" è stato indicato "Partecipazione Indiretta" o "Partecipazione diretta e indiretta". Inserire CF e denominazione dell'ultima tramite attraverso la quale la società è indirettamente partecipata dall'Amministrazione.

<sup>(7)</sup> Inserire la quota di partecipazione che la "tramite" detiene nella società.

### QUOTA DI POSSESSO – TIPO DI CONTROLLO

NOME DEL CAMPO	Indicazioni per la compilazione
Tipo di controllo	controllo analogo

**INFORMAZIONI ED ESITO PER LA RAZIONALIZZAZIONE**

NOME DEL CAMPO	Indicazioni per la compilazione
Partecipazione ancora detenuta alla data di adozione del provvedimento	sì
Società controllata da una quotata	no
CF della società quotata controllante <sup>(8)</sup>	
Denominazione della società quotata controllante <sup>(8)</sup>	

<sup>(8)</sup> Compilare il campo solo se nel campo "Società controllata da una quotata" è stato scelto "sì".

Se la partecipazione è ancora detenuta alla data di adozione del provvedimento continuare con la compilazione dei campi di seguito riportati. Altrimenti, se la partecipazione non è più detenuta alla data di adozione del provvedimento, deve essere compilata la scheda "Partecipazione non più detenuta" in base alla tipologia della razionalizzazione realizzata.

La partecipata svolge un'attività di produzione di beni e servizi a favore dell'Amministrazione?	no
Attività svolta dalla Partecipata	Produzione di energia da fonti rinnovabili (art. 4, c.7)
Descrizione dell'attività	Attività di gestione di impianti di produzione di energia, in particolare centrali di produzione di calore ed energia elettrica finalizzati per servizi di teleriscaldamento urbano
Quota % di partecipazione detenuta dal soggetto privato <sup>(9)</sup>	
Svolgimento di attività analoghe a quelle svolte da altre società (art.20, c.2 lett.c)	no
Necessità di contenimento dei costi di funzionamento (art.20, c.2 lett.f)	no
Necessità di aggregazione di società (art.20, c.2 lett.g)	no
L'Amministrazione ha fissato, con proprio provvedimento, obiettivi specifici sui costi di funzionamento della partecipata? (art.19, c, 5) <sup>(10)</sup>	Sì con deliberazione di Consiglio Comunale n. 80 del 20/12/2019
Esito della revisione periodica <sup>(11)</sup>	Razionalizzazione
Modalità (razionalizzazione) <sup>(12)</sup>	Cessione a titolo oneroso a seguito di gara ad evidenza pubblica
Termine previsto per la razionalizzazione <sup>(12)</sup>	31/05/2022
Dichiarazione di Cessione a titolo oneroso in Revisione straordinaria <sup>(13)</sup> §	no
Applicazione dell'art. 24, comma 5-bis <sup>(14)</sup> §	Scegliere un elemento.

NOME DEL CAMPO	Indicazioni per la compilazione
<p><b>Note*</b></p>	<p>Dismissione strutturata in più fasi, che vanno al riordino documentale alla gara. Data la difficoltà della società (chiusura in perdita degli ultimi quattro esercizi successivi al processo di scissione) determinata dalla parziale attuazione, a seguito della crisi del mercato edilizio, degli interventi edificatori nell'area di riferimento al cui servizio sono stati realizzati la centrale di cogenerazione e la rete di teleriscaldamento, si è reso necessario approfondire, con una analisi del contesto di partenza, il mercato di riferimento, ed elaborare una rivisitazione delle scelte strategiche per la cessione della società.</p> <p>Il Consiglio Comunale con deliberazione n. 79 del 30 dicembre 2020, nel confermare la cessione della società TLR Fidenza s.r.l. tramite procedura di evidenza pubblica rivolta a tutti coloro in possesso dei requisiti che saranno richiesti al fine di garantire adeguatezza e qualità del servizio erogato in regime di concessione, ha disposto di determinare in euro 3.950.000,00, come risultante dalla "Fairness opinion sul valore societario", il Prezzo Base Asta (PBA) per la partecipazione alla procedura di cessione del 100% delle quote della società TLR Fidenza s.r.l. La parte generale del bando di gara è stata così completata attraverso l'assistenza delle società appositamente incaricate e in questo contesto si è reso necessario svolgere ulteriori verifiche e valutazioni inerenti il contesto del settore energetico di riferimento e all'andamento dei titoli edilizi inerenti le aree servite dalla rete di teleriscaldamento che hanno confermato il prezzo base asta già sopra evidenziato. Con la definizione finale dei parametri di valutazione delle offerte, nonché dei documenti da inserire nella Data Room virtuale, la pubblicazione del bando è prevista entro la seconda decade del mese di dicembre 2021, con scadenza entro il mese di marzo 2022 e con conseguente assegnazione da formalizzare entro il mese di maggio 2022. All'uopo con determinazione dirigenziale n. 1121 del 20/12/2021 è stata indetta la procedura di gara secondo il criterio del miglior prezzo/qualità e approvato il relativo avviso finalizzato alla cessione della società.</p>

<sup>(9)</sup> Compilare il campo se "Attività svolta dalla Partecipata" precedentemente selezionata è "Realizzazione e gestione di opera pubblica ovvero organizzazione e gestione di servizio di interesse generale tramite PPP (Art.4, c.2, lett.c)".

<sup>(10)</sup> Compilare il campo se "Tipo di controllo" è stato selezionato elemento diverso da "nessuno".

<sup>(11)</sup> La compilazione del campo non è richiesta per le società in liquidazione, per quelle soggette a procedure concorsuali e per i GAL.

<sup>(12)</sup> Campo obbligatorio se per "Esito della revisione periodica" è stato selezionato "Razionalizzazione".

<sup>(13)</sup> Nel campo l'Amministrazione deve specificare se nel provvedimento di revisione straordinaria, adottato ai sensi dell'art. 24 del TUSP, era stato indicato l'esito "Cessione a titolo oneroso". La compilazione non è richiesta se la società è in liquidazione, è soggetta a procedura concorsuale, è un GAL o nel caso in cui nel campo "Attività svolta dalla partecipata" sia stato selezionato "Coordinamento e attuazione patti territoriali e contratti d'area ex delibera CIPE 21/03/1997 (Art. 26, c.7) oppure "Gestione delle case da gioco – società già costituita e autorizzata alla data del 23/09/2016 (art. 26, c. 12 sexies)".

<sup>(14)</sup> Nel campo l'Amministrazione deve dichiarare se la misura di cessione a titolo oneroso non è stata attuata ai sensi dell'art. 24, comma 5-bis. Il campo va compilato nel caso in cui la risposta al campo precedente "Dichiarazione di Cessione a titolo oneroso in Revisione straordinaria" sia Sì.

§ Nuovo campo rispetto alla rilevazione precedente.

\*Campo con compilazione facoltativa.

## DATI ANAGRAFICI DELLA PARTECIPATA

NOME DEL CAMPO	Indicazioni per la compilazione
Codice Fiscale	02581350341
Denominazione	SAN DONNINO SPORT Società sportiva dilettantistica a r.l.
Data di costituzione della partecipata	2010
Forma giuridica	Società a responsabilità limitata
Tipo di fondazione	----
Altra forma giuridica	----
Stato di attività della partecipata	Attiva
Data di inizio della procedura <sup>(1)</sup>	
Società con azioni quotate in mercati regolamentati <sup>(2)</sup>	no
Società che ha emesso strumenti finanziari quotati in mercati regolamentati (ex TUSP) <sup>(2)</sup>	no
La società è un GAL <sup>(2)</sup>	no

<sup>(1)</sup> Compilare solo se nel campo “stato di attività della partecipata” è stato indicato che sono in corso procedure di liquidazione oppure procedure concorsuali.

<sup>(2)</sup> Nell’applicativo le società con azioni quotate e quelle emittenti strumenti finanziari quotati in mercati regolamentati (“società quotate ex TUSP”) e i Gruppi di Azione Locale (GAL) sono individuati mediante elenchi ufficiali.

## SEDE LEGALE DELLA PARTECIPATA

NOME DEL CAMPO	Indicazioni per la compilazione
Stato	Italia
Provincia	Parma
Comune	Fidenza
CAP*	43036
Indirizzo*	Piazza Garibaldi 1
Telefono*	0524/526817
FAX*	0524/527916
Email*	sandonninosport@pec.it

\*campo con compilazione facoltativa

## SETTORE DI ATTIVITÀ DELLA PARTECIPATA

Indicare il settore ATECO rappresentativo dell’attività svolta. Nel caso in cui i settori siano più di uno, indicarli in ordine decrescente di importanza. Non è più richiesto indicare il peso di ciascuna attività.

COPIA CARTACEA DI ORIGINALE DIGITALE

Riproduzione cartacea ai sensi del D.Lgs.82/2005 e successive modificazioni, di originale digitale

firmato digitalmente da RITA SARTORI, LUIGI TERRIZZI e stampato il giorno 24/03/2022 da Anna Picardi.

La lista dei codici Ateco è disponibile al link <http://www.istat.it/it/strumenti/definizioni-e-classificazioni/ateco-2007>

NOME DEL CAMPO	Indicazioni per la compilazione
Attività 1	R. 93.11 – gestione di impianti sportivi
Attività 2	R.93.11.2 – gestione di piscine
Attività 3	
Attività 4	

#### ULTERIORI INFORMAZIONI SULLA PARTECIPATA \*

NOME DEL CAMPO	Indicazioni per la compilazione
Società in house	sì
Previsione nello statuto di limiti sul fatturato <sup>(3)</sup>	sì
Società contenuta nell'allegato A al D.Lgs. n. 175/2016	no
Società a partecipazione pubblica di diritto singolare (art.1, c. 4, lett. A) #	no
Riferimento normativo società di diritto singolare <sup>(3)</sup>	
La società adotta un sistema di contabilità analitica e separata per attività? <sup>§</sup>	sì
Specificare se la disciplina applicata è stata dettata da: <sup>§</sup>	MEF (direttiva del 9 settembre 2019)
Società esclusa dall'applicazione dell'art. 4 con DPCM (art. 4, c. 9)	no
Società esclusa dall'applicazione dell'art. 4 con provvedimento del Presidente della Regione o delle Prov. Autonome (art. 4, c. 9)	no
Riferimento normativo atto esclusione <sup>(4)</sup>	

\* La compilazione della Sezione “Ulteriori Informazioni sulla partecipata” non è richiesta per “società quotate ex TUSP”, se la società è un GAL oppure se lo stato di attività della società è “in liquidazione” o “soggetta a procedure concorsuali”.

<sup>(3)</sup> Compilare il campo solo se nel campo precedente è stato scelto “sì”

<sup>(4)</sup> Compilare il campo solo se in uno dei campi precedenti è stato scelto “sì”

#Per la nozione giuridica di “società a partecipazione pubblica di diritto singolare” di cui all’art. 1, comma 4, del TUSP, si veda l’orientamento della Struttura di monitoraggio disponibile sul sito del DT al seguente link:

[http://www.dt.tesoro.it/export/sites/sitodt/modules/documenti\\_it/patrimonio\\_pubblico/patrimonio\\_pa/Orientamento\\_del\\_18\\_novembre\\_2019\\_xSocietx\\_a\\_partecipazione\\_pubblica\\_di\\_diritto\\_singolarex\\_.pdf](http://www.dt.tesoro.it/export/sites/sitodt/modules/documenti_it/patrimonio_pubblico/patrimonio_pa/Orientamento_del_18_novembre_2019_xSocietx_a_partecipazione_pubblica_di_diritto_singolarex_.pdf)

<sup>§</sup> Nuovo campo rispetto alla rilevazione precedente.

#### DATI DI BILANCIO PER LA VERIFICA TUSP \*

NOME DEL CAMPO	Anno 2020
Tipologia di attività svolta	Attività produttive di beni e servizi
Numero medio di dipendenti	4
Numero dei componenti dell'organo di amministrazione	1
Compenso dei componenti dell'organo di amministrazione	0
Numero dei componenti dell'organo di controllo	1
Compenso dei componenti dell'organo di controllo	0

NOME DEL CAMPO	2020	2019	2018	2017	2016
Approvazione bilancio	sì	sì	sì	sì	sì
Risultato d'esercizio	5.130	9.290	1.164	2.893	6.018

\* La compilazione della Sezione "Dati di bilancio per la verifica TUSP" non è richiesta per le "società quotate ex TUSP", se lo stato di attività della società è "in liquidazione" o "soggetta a procedure concorsuali".

**ATTENZIONE:** l'applicativo richiede la compilazione esclusivamente di una delle seguenti quattro sotto-sezioni di "DATI DI BILANCIO PER LA VERIFICA TUSP".

### 1. Attività produttive di beni e servizi o Distretti tecnologici

Compilare la seguente sotto-sezione se la "Tipologia di attività svolta" dalla partecipata è: "Attività produttive di beni e servizi" o "Attività di promozione e sviluppo di progetti di ricerca finanziati (Distretti tecnologici)".

NOME DEL CAMPO	2020	2019	2018
A1) Ricavi delle vendite e delle prestazioni	299.739	408.922	369.023
A5) Altri Ricavi e Proventi	207.631	322.545	345.475
di cui Contributi in conto esercizio	14.462	2.166	1.544

### 2. Attività di Holding

Compilare la seguente sotto-sezione se la "Tipologia di attività svolta" dalla partecipata è: "Attività consistenti nell'assunzione di partecipazioni in società esercenti attività diverse da quella creditizia e finanziaria (Holding)".

NOME DEL CAMPO	2020	2019	2018
A1) Ricavi delle vendite e delle prestazioni			
A5) Altri Ricavi e Proventi			
di cui Contributi in conto esercizio			
C15) Proventi da partecipazioni			
C16) Altri proventi finanziari			
C17 bis) Utili e perdite su cambi			
D18 a) Rettifiche di valore di attività finanziarie - Rivalutazioni di partecipazioni			

### 3. Attività bancarie e finanziarie

Compilare la seguente sotto-sezione se la "Tipologia di attività svolta" dalla partecipata è: "**Attività bancarie e finanziarie**".

NOME DEL CAMPO	2020	2019	2018
Interessi attivi e proventi assimilati			
Commissioni attive			

### 4. Attività assicurative

Compilare la seguente sotto-sezione se la "Tipologia di attività svolta" dalla partecipata è: "**Attività assicurative**".

NOME DEL CAMPO	2020	2019	2018
I.1 Conto Tecnico dei rami danni - Premi di competenza, al netto delle cessioni in riassicurazione			
I.3 Conto Tecnico dei rami danni - Altri proventi tecnici, al netto delle cessioni in riassicurazione			
II.1 Conto Tecnico dei rami vita - Premi dell'esercizio, al netto delle cessioni in riassicurazione			
II.4 Conto Tecnico dei rami vita - Altri proventi tecnici, al netto delle cessioni in riassicurazione			

### QUOTA DI POSSESSO (quota diretta e/o indiretta)

NOME DEL CAMPO	Indicazioni per la compilazione
Tipologia di Partecipazione	Partecipazione indiretta
Quota diretta <sup>(5)</sup>	78%
Codice Fiscale Tramite <sup>(6)</sup>	02220830349
Denominazione Tramite (organismo) <sup>(6)</sup>	SO.G.I.S. S.R.L
Quota detenuta dalla Tramite nella società <sup>(7)</sup>	100%

<sup>(5)</sup> Se la partecipazione è diretta o sia diretta che indiretta, inserire la quota detenuta direttamente dall'Amministrazione nella società.

<sup>(6)</sup> Compilare se per "Tipologia di Partecipazione" è stato indicato "Partecipazione Indiretta" o "Partecipazione diretta e indiretta". Inserire CF e denominazione dell'ultima tramite attraverso la quale la società è indirettamente partecipata dall'Amministrazione.

<sup>(7)</sup> Inserire la quota di partecipazione che la "tramite" detiene nella società.

### QUOTA DI POSSESSO – TIPO DI CONTROLLO

NOME DEL CAMPO	Indicazioni per la compilazione
Tipo di controllo	controllo congiunto per effetto di patti parasociali

**INFORMAZIONI ED ESITO PER LA RAZIONALIZZAZIONE**

NOME DEL CAMPO	Indicazioni per la compilazione
Partecipazione ancora detenuta alla data di adozione del provvedimento	sì
Società controllata da una quotata	no
CF della società quotata controllante <sup>(8)</sup>	
Denominazione della società quotata controllante <sup>(8)</sup>	

<sup>(8)</sup> Compilare il campo solo se nel campo "Società controllata da una quotata" è stato scelto "sì".

Se la partecipazione è ancora detenuta alla data di adozione del provvedimento continuare con la compilazione dei campi di seguito riportati. Altrimenti, se la partecipazione non è più detenuta alla data di adozione del provvedimento, deve essere compilata la scheda "Partecipazione non più detenuta" in base alla tipologia della razionalizzazione realizzata.

La partecipata svolge un'attività di produzione di beni e servizi a favore dell'Amministrazione?	Sì
Attività svolta dalla Partecipata	Produzione di un servizio di interesse generale (art. 4, c. 2, lett.a)
Descrizione dell'attività	Organizzazione di attività sportive dilettantistiche
Quota % di partecipazione detenuta dal soggetto privato <sup>(9)</sup>	
Svolgimento di attività analoghe a quelle svolte da altre società (art.20, c.2 lett.c)	no
Necessità di contenimento dei costi di funzionamento (art.20, c.2 lett.f)	no
Necessità di aggregazione di società (art.20, c.2 lett.g)	no
L'Amministrazione ha fissato, con proprio provvedimento, obiettivi specifici sui costi di funzionamento della partecipata? (art.19, c, 5) <sup>(10)</sup>	sì con deliberazione di Consiglio Comunale n. 80 del 20/12/2019
Esito della revisione periodica <sup>(11)</sup>	Mantenimento senza interventi per rispetto dell'art. 4 commi 1 e 2 e dei parametri di cui all'art. 20 comma 2 del TUSP.
Modalità (razionalizzazione) <sup>(12)</sup>	Scegliere un elemento.
Termine previsto per la razionalizzazione <sup>(12)</sup>	
Dichiarazione di Cessione a titolo oneroso in Revisione straordinaria <sup>(13)</sup> §	no
Applicazione dell'art. 24, comma 5-bis <sup>(14)</sup> §	Scegliere un elemento.



NOME DEL CAMPO	Indicazioni per la compilazione
<p><b>Note*</b></p>	<p>La società San Donnino Sport SSD r.l. è una società sportiva dilettantistica, senza fine di lucro, che ha come oggetto primario l'organizzazione di attività sportive dilettantistiche svolte attraverso la diffusione e la pratica sia agonistica che didattica che di propaganda dello sport presso taluni impianti siti nel Comune di Fidenza. L'attività svolta non coincide affatto con quella della società SO.GI.S S.r.l., la quale non si occupa dell'organizzazione delle attività sportive dilettantistiche ma della gestione e della manutenzione degli impianti sportivi del Comune di Fidenza e del Comune di Salsomaggiore Terme. Le attività svolte sono assolutamente differenti e non paiono sovrapponibili, ma casomai complementari tra loro (basti pensare che la società San Donnino Sport SSD r.l. organizza corsi sportivi negli impianti gestiti dalla società SO.GI.S. S.r.l.). La società San Donnino SSD r.l. ricorrendone i presupposti, beneficia di una serie di agevolazioni fiscali previste dalla Legge 398/1991 e dalla Legge 289/2002 (agevolazioni ai fini IRES e obblighi contabili, agevolazioni sull'IRAP, possibilità di utilizzare il contratto di collaborazione coordinata e continuata anziché il contratto di lavoro subordinato, agevolazioni sull'IVA, agevolazioni per le erogazioni liberali, esenzioni dall'ICP e diritti sulle pubbliche affissioni, prestazioni dei dipendenti pubblici, convenzioni con enti pubblici) che verrebbero meno, nell'ipotesi di accorpamento della società con la società SO.GI.S S.r.l. Tali modifiche comporterebbero lo stravolgimento dell'intero sistema fiscale della società, la quale si troverebbe onerata di maggiori imposte e sarebbe tenuta al rispetto di eccessivi oneri (es. in materia di tenuta della contabilità, di rapporti con il personale ecc.). Si ritiene che permangono - allo stato - valide ragioni di tipo economico e gestionale tali da giustificare il mantenimento della società San Donnino Sport SSD r.l. nell'attuale forma giuridica di società sportiva dilettantistica, non sussistendo, al momento, opposte motivazioni (specialmente sotto il profilo economico) che possano validamente giustificarne l'accorpamento con la società <i>in house</i> SO.GI.S S.r.l., o altro tipo di razionalizzazione sulla base della normativa vigente.</p>

<sup>(9)</sup> Compilare il campo se "Attività svolta dalla Partecipata" precedentemente selezionata è "Realizzazione e gestione di opera pubblica ovvero organizzazione e gestione di servizio di interesse generale tramite PPP (Art.4, c.2, lett.c)".

<sup>(10)</sup> Compilare il campo se "Tipo di controllo" è stato selezionato elemento diverso da "nessuno".

<sup>(11)</sup> La compilazione del campo non è richiesta per le società in liquidazione, per quelle soggette a procedure concorsuali e per i GAL.

<sup>(12)</sup> Campo obbligatorio se per "Esito della revisione periodica" è stato selezionato "Razionalizzazione".

<sup>(13)</sup> Nel campo l'Amministrazione deve specificare se nel provvedimento di revisione straordinaria, adottato ai sensi dell'art. 24 del TUSP, era stato indicato l'esito "Cessione a titolo oneroso". La compilazione non è richiesta se la società è in liquidazione, è soggetta a procedura concorsuale, è un GAL o nel caso in cui nel campo "Attività svolta dalla partecipata" sia stato selezionato "Coordinamento e attuazione patti territoriali e contratti d'area ex delibera CIPE 21/03/1997 (Art. 26, c.7) oppure "Gestione delle case da gioco – società già costituita e autorizzata alla data del 23/09/2016 (art. 26, c. 12 sexies)".

<sup>(14)</sup> Nel campo l'Amministrazione deve dichiarare se la misura di cessione a titolo oneroso non è stata attuata ai sensi dell'art. 24, comma 5-bis. Il campo va compilato nel caso in cui la risposta al campo precedente "Dichiarazione di Cessione a titolo oneroso in Revisione straordinaria" sia Sì.

<sup>5</sup> Nuovo campo rispetto alla rilevazione precedente.

\* Campo con compilazione facoltativa.

## DATI ANAGRAFICI DELLA PARTECIPATA

NOME DEL CAMPO	Indicazioni per la compilazione
Codice Fiscale	02324050349
Denominazione	COMESER S.R.L.
Data di costituzione della partecipata	2004
Forma giuridica	Società a responsabilità limitata
Tipo di fondazione	----
Altra forma giuridica	----
Stato di attività della partecipata	Attiva
Data di inizio della procedura <sup>(1)</sup>	
Società con azioni quotate in mercati regolamentati <sup>(2)</sup>	no
Società che ha emesso strumenti finanziari quotati in mercati regolamentati (ex TUSP) <sup>(2)</sup>	no
La società è un GAL <sup>(2)</sup>	no

<sup>(1)</sup> Compilare solo se nel campo “stato di attività della partecipata” è stato indicato che sono in corso procedure di liquidazione oppure procedure concorsuali.

<sup>(2)</sup> Nell’applicativo le società con azioni quotate e quelle emittenti strumenti finanziari quotati in mercati regolamentati (“società quotate ex TUSP”) e i Gruppi di Azione Locale (GAL) sono individuati mediante elenchi ufficiali.

## SEDE LEGALE DELLA PARTECIPATA

NOME DEL CAMPO	Indicazioni per la compilazione
Stato	Italia
Provincia	Parma
Comune	Fidenza
CAP*	43036
Indirizzo*	Via San Michele Campagna 25/A
Telefono*	0524/881111
FAX*	0524/881110
Email*	comeser@pec.it

\*campo con compilazione facoltativa

## SETTORE DI ATTIVITÀ DELLA PARTECIPATA

Indicare il settore ATECO rappresentativo dell’attività svolta. Nel caso in cui i settori siano più di uno, indicarli in ordine decrescente di importanza. Non è più richiesto indicare il peso di ciascuna attività.

La lista dei codici Ateco è disponibile al link <http://www.istat.it/it/strumenti/definizioni-e-classificazioni/ateco-2007>

COPIA CARTACEA DI ORIGINALE DIGITALE

Riproduzione cartacea ai sensi del D.Lgs.82/2005 e successive modificazioni, di originale digitale

firmato digitalmente da RITA SARTORI, LUIGI TERRIZZI e stampato il giorno 24/03/2022 da Anna Picardi.

NOME DEL CAMPO	Indicazioni per la compilazione
Attività 1	J. 61 – telecomunicazioni
Attività 2	J. 62.01 – produzione di software non connesso all'edizione
Attività 3	
Attività 4	

#### ULTERIORI INFORMAZIONI SULLA PARTECIPATA \*

NOME DEL CAMPO	Indicazioni per la compilazione
Società in house	no
Previsione nello statuto di limiti sul fatturato <sup>(3)</sup>	no
Società contenuta nell'allegato A al D.Lgs. n. 175/2016	no
Società a partecipazione pubblica di diritto singolare (art.1, c. 4, lett. A) #	no
Riferimento normativo società di diritto singolare <sup>(3)</sup>	
La società adotta un sistema di contabilità analitica e separata per attività? <sup>§</sup>	no
Specificare se la disciplina applicata è stata dettata da: <sup>§</sup>	
Società esclusa dall'applicazione dell'art. 4 con DPCM (art. 4, c. 9)	no
Società esclusa dall'applicazione dell'art. 4 con provvedimento del Presidente della Regione o delle Prov. Autonome (art. 4, c. 9)	no
Riferimento normativo atto esclusione <sup>(4)</sup>	

\* La compilazione della Sezione "Ulteriori Informazioni sulla partecipata" non è richiesta per "società quotate ex TUSP", se la società è un GAL oppure se lo stato di attività della società è "in liquidazione" o "soggetta a procedure concorsuali".

#Per la nozione giuridica di "società a partecipazione pubblica di diritto singolare" di cui all'art. 1, comma 4, del TUSP, si veda l'orientamento della Struttura di monitoraggio disponibile sul sito del DT al seguente link:

[http://www.dt.tesoro.it/export/sites/sitodt/modules/documenti\\_it/patrimonio\\_pubblico/patrimonio\\_pa/Orientamento\\_del\\_18\\_novembre\\_2019\\_xSocietx\\_a\\_partecipazione\\_pubblica\\_di\\_diritto\\_singolarex\\_.pdf](http://www.dt.tesoro.it/export/sites/sitodt/modules/documenti_it/patrimonio_pubblico/patrimonio_pa/Orientamento_del_18_novembre_2019_xSocietx_a_partecipazione_pubblica_di_diritto_singolarex_.pdf)

<sup>§</sup> Nuovo campo rispetto alla rilevazione precedente.

<sup>(3)</sup> Compilare il campo solo se nel campo precedente è stato scelto "sì"

<sup>(4)</sup> Compilare il campo solo se in uno dei campi precedenti è stato scelto "sì"

**DATI DI BILANCIO PER LA VERIFICA TUSP\***

NOME DEL CAMPO	Anno 2020
Tipologia di attività svolta	Attività produttive di beni e servizi
Numero medio di dipendenti	8
Numero dei componenti dell'organo di amministrazione	3
Compenso dei componenti dell'organo di amministrazione	129.824
Numero dei componenti dell'organo di controllo	1
Compenso dei componenti dell'organo di controllo	7.000

NOME DEL CAMPO	2020	2019	2018	2017	2016
Approvazione bilancio	sì	sì	sì	sì	sì
Risultato d'esercizio	305.518	178.237	168.960	60.960	232.669

\* La compilazione della Sezione "Dati di bilancio per la verifica TUSP" non è richiesta per le "società quotate ex TUSP", se lo stato di attività della società è "in liquidazione" o "soggetta a procedure concorsuali".

**ATTENZIONE:** l'applicativo richiede la compilazione esclusivamente di una delle seguenti quattro sotto-sezioni di "DATI DI BILANCIO PER LA VERIFICA TUSP".

**1. Attività produttive di beni e servizi o Distretti tecnologici**

Compilare la seguente sotto-sezione se la "Tipologia di attività svolta" dalla partecipata è: "Attività produttive di beni e servizi" o "Attività di promozione e sviluppo di progetti di ricerca finanziati (Distretti tecnologici)".

NOME DEL CAMPO	2020	2019	2018
A1) Ricavi delle vendite e delle prestazioni	3.949.065	3.920.469	4.003.420
A5) Altri Ricavi e Proventi	191.823	263.473	315.822
di cui Contributi in conto esercizio	0	0	0

**2. Attività di Holding**

Compilare la seguente sotto-sezione se la "Tipologia di attività svolta" dalla partecipata è: "Attività consistenti nell'assunzione di partecipazioni in società esercenti attività diverse da quella creditizia e finanziaria (Holding)".

NOME DEL CAMPO	2020	2019	2018
A1) Ricavi delle vendite e delle prestazioni			
A5) Altri Ricavi e Proventi			
di cui Contributi in conto esercizio			
C15) Proventi da partecipazioni			
C16) Altri proventi finanziari			
C17 bis) Utili e perdite su cambi			
D18 a) Rettifiche di valore di attività finanziarie - Rivalutazioni di partecipazioni			

### 3. Attività bancarie e finanziarie

Compilare la seguente sotto-sezione se la "Tipologia di attività svolta" dalla partecipata è: "**Attività bancarie e finanziarie**".

NOME DEL CAMPO	2020	2019	2018
Interessi attivi e proventi assimilati			
Commissioni attive			

### 4. Attività assicurative

Compilare la seguente sotto-sezione se la "Tipologia di attività svolta" dalla partecipata è: "**Attività assicurative**".

NOME DEL CAMPO	2020	2019	2018
I.1 Conto Tecnico dei rami danni - Premi di competenza, al netto delle cessioni in riassicurazione			
I.3 Conto Tecnico dei rami danni - Altri proventi tecnici, al netto delle cessioni in riassicurazione			
II.1 Conto Tecnico dei rami vita - Premi dell'esercizio, al netto delle cessioni in riassicurazione			
II.4 Conto Tecnico dei rami vita - Altri proventi tecnici, al netto delle cessioni in riassicurazione			

### QUOTA DI POSSESSO (quota diretta e/o indiretta)

NOME DEL CAMPO	Indicazioni per la compilazione
Tipologia di Partecipazione	Partecipazione indiretta
Quota diretta <sup>(5)</sup>	10%
Codice Fiscale Tramite <sup>(6)</sup>	02202290348
Denominazione Tramite (organismo) <sup>(6)</sup>	SAN DONNINO MULTISERVIZI S.R.L.
Quota detenuta dalla Tramite nella società <sup>(7)</sup>	10%

<sup>(5)</sup> Se la partecipazione è diretta o sia diretta che indiretta, inserire la quota detenuta direttamente dall'Amministrazione nella società.

<sup>(6)</sup> Compilare se per "Tipologia di Partecipazione" è stato indicato "Partecipazione Indiretta" o "Partecipazione diretta e indiretta". Inserire CF e denominazione dell'ultima tramite attraverso la quale la società è indirettamente partecipata dall'Amministrazione.

<sup>(7)</sup> Inserire la quota di partecipazione che la "tramite" detiene nella società.

### QUOTA DI POSSESSO – TIPO DI CONTROLLO

NOME DEL CAMPO	Indicazioni per la compilazione
Tipo di controllo	nessuno

**INFORMAZIONI ED ESITO PER LA RAZIONALIZZAZIONE**

NOME DEL CAMPO	Indicazioni per la compilazione
Partecipazione ancora detenuta alla data di adozione del provvedimento	sì
Società controllata da una quotata	no
CF della società quotata controllante <sup>(8)</sup>	
Denominazione della società quotata controllante <sup>(8)</sup>	

<sup>(8)</sup> Compilare il campo solo se nel campo “Società controllata da una quotata” è stato scelto “sì”.

Se la partecipazione è ancora detenuta alla data di adozione del provvedimento continuare con la compilazione dei campi di seguito riportati. Altrimenti, se la partecipazione non è più detenuta alla data di adozione del provvedimento, deve essere compilata la scheda “Partecipazione non più detenuta” in base alla tipologia della razionalizzazione realizzata.

La partecipata svolge un'attività di produzione di beni e servizi a favore dell'Amministrazione?	Sì
Attività svolta dalla Partecipata	Attività diversa dalle precedenti
Descrizione dell'attività	Telecomunicazioni e telesorveglianza - Gestione e monitoraggio di reti di trasmissione dati
Quota % di partecipazione detenuta dal soggetto privato <sup>(9)</sup>	90%
Svolgimento di attività analoghe a quelle svolte da altre società (art.20, c.2 lett.c)	no
Necessità di contenimento dei costi di funzionamento (art.20, c.2 lett.f)	no
Necessità di aggregazione di società (art.20, c.2 lett.g)	no
L'Amministrazione ha fissato, con proprio provvedimento, obiettivi specifici sui costi di funzionamento della partecipata? (art.19, c, 5) <sup>(10)</sup>	
Esito della revisione periodica <sup>(11)</sup>	Razionalizzazione
Modalità (razionalizzazione) <sup>(12)</sup>	Vendita della quota detenuta dalla società San Donnino Multiservizi (10%) al privato, già detentore con il fratello del rimanente 90% del capitale sociale, mediante l'esercizio del diritto di opzione. In data 15/03/2021, con atto notarile, la società San Donnino Multiservizi (10%) ha ceduto a soggetto privato l'intera propria quota di partecipazione nella società anzidetta.
Termine previsto per la razionalizzazione <sup>(12)</sup>	Cessione avvenuta il 15/03/2021
Dichiarazione di Cessione a titolo oneroso in Revisione straordinaria <sup>(13)</sup> §	no
Applicazione dell'art. 24, comma 5-bis <sup>(14)</sup> §	Scegliere un elemento.
Note*	In data 15/03/2021, con atto notarile, la società San Donnino Multiservizi (10%) ha ceduto a soggetto privato l'intera propria quota di partecipazione nella società anzidetta.

<sup>(9)</sup> Compilare il campo se “Attività svolta dalla Partecipata” precedentemente selezionata è “Realizzazione e gestione di opera pubblica ovvero organizzazione e gestione di servizio di interesse generale tramite PPP (Art.4, c.2, lett.c)”.

<sup>(10)</sup> Compilare il campo se “Tipo di controllo” è stato selezionato elemento diverso da “nessuno”.

<sup>(11)</sup> La compilazione del campo non è richiesta per le società in liquidazione, per quelle soggette a procedure concorsuali e per i GAL.

COPIA CARTACEA DI ORIGINALE DIGITALE

Riproduzione cartacea ai sensi del D.Lgs.82/2005 e successive modificazioni, di originale digitale

firmato digitalmente da RITA SARTORI, LUIGI TERRIZZI e stampato il giorno 24/03/2022 da Anna Picardi.

- <sup>(12)</sup> Campo obbligatorio se per “Esito della revisione periodica” è stato selezionato “Razionalizzazione”.
- <sup>(13)</sup> Nel campo l’Amministrazione deve specificare se nel provvedimento di revisione straordinaria, adottato ai sensi dell’art. 24 del TUSP, era stato indicato l’esito “Cessione a titolo oneroso”. La compilazione non è richiesta se la società è in liquidazione, è soggetta a procedura concorsuale, è un GAL o nel caso in cui nel campo “Attività svolta dalla partecipata” sia stato selezionato “Coordinamento e attuazione patti territoriali e contratti d’area ex delibera CIPE 21/03/1997 (Art. 26, c.7) oppure “Gestione delle case da gioco – società già costituita e autorizzata alla data del 23/09/2016 (art. 26, c. 12 sexies)”.
- <sup>(14)</sup> Nel campo l’Amministrazione deve dichiarare se la misura di cessione a titolo oneroso non è stata attuata ai sensi dell’art. 24, comma 5-bis. Il campo va compilato nel caso in cui la risposta al campo precedente “Dichiarazione di Cessione a titolo oneroso in Revisione straordinaria” sia Sì.

<sup>6</sup> Nuovo campo rispetto alla rilevazione precedente.

\* Campo con compilazione facoltativa.

Il Dirigente  
Arch. Alberto Gilioli  
*firmato digitalmente*

**COMUNE DI FIDENZA**

**RELAZIONE TECNICA  
AL PIANO DI RAZIONALIZZAZIONE PERIODICA DELLE  
PARTECIPAZIONI SOCIETARIE DETENUTE AL 31.12.2020  
(articolo 20 c. 1 e segg. del d.lgs. 175/2016)**



L'articolo 1, comma 612, della legge 23 dicembre 2014, n. 190 (legge di stabilità per il 2015) ha imposto agli enti locali l'avvio di un "*processo di razionalizzazione*" delle società a partecipazione pubblica allo scopo di assicurare il "*coordinamento della finanza pubblica, il contenimento della spesa, il buon andamento dell'azione amministrativa e la tutela della concorrenza e del mercato*", mediante la definizione ed approvazione, entro il 31 marzo 2015, di un *piano operativo per la razionalizzazione* delle società e delle partecipazioni societarie, direttamente o indirettamente possedute, indicante modalità e tempi di attuazione, con analitica esposizione dei risparmi di spesa da conseguire. In adesione a tale disposto legislativo il Comune di Fidenza ha approvato il proprio piano operativo di razionalizzazione delle società e delle partecipazioni societarie, con delibera consiliare n. 19 del 31 marzo 2015 e con successiva deliberazione n. 35 del 29 aprile 2016 ha preso atto degli esiti di tale piano.

In data 23 settembre 2016 è entrato in vigore il nuovo "*Testo unico in materia di società a partecipazione pubblica*" (D.Lgs. n.175 del 19.08.2016) attraverso il quale il Governo ha dato attuazione alla delega prevista nella legge 7 agosto 2015, n. 124, sulla disciplina delle partecipazioni societarie delle amministrazioni pubbliche, al fine di assicurare la chiarezza delle regole, la semplificazione normativa nonché la tutela e la promozione del principio della concorrenza.

Per effetto dell'art. 24 del D. Lgs. 175/2016, entro il 30 settembre 2017 il Comune era tenuto ad effettuare una *ricognizione straordinaria* di tutte le partecipazioni dallo stesso possedute alla data del 23 settembre 2016, individuando quelle che dovevano essere alienate. L'ente con deliberazione di Consiglio Comunale n. 31 del 16/06/2017, ha adottato il provvedimento richiesto e provveduto alle comunicazioni di legge.

Una volta operata tale ricognizione straordinaria, in base all'articolo 20 del d.lgs. 19 agosto 2016, n. 175, le amministrazioni pubbliche devono effettuare annualmente, con proprio provvedimento, un'analisi dell'assetto complessivo delle società in cui detengono partecipazioni, dirette o indirette, predisponendo, ove ricorrano i presupposti di cui al comma 2 dello stesso art. 20, un piano di riassetto per la loro razionalizzazione, fusione o soppressione, anche mediante messa in liquidazione o cessione. Lo scopo della ricognizione è quello di individuare le partecipazioni detenute in società non riconducibili ad alcuna delle categorie previste dall'art. 4, commi 1, 2 e 3, ovvero, che non soddisfino i requisiti di cui all'art. 5, commi 1 e 2, o che ricadono in una delle ipotesi indicate all'art. 20, comma 2 del medesimo Decreto.

Le amministrazioni tenute all'approvazione dei *piani di revisione periodica* sono quelle indicate nell'art. 1, comma 2, del D.Lgs. n. 165 del 2001, nonché i loro consorzi o associazioni per qualsiasi fine istituiti, gli enti pubblici economici e le autorità di sistema portuale. Per quanto riguarda il perimetro oggettivo di applicazione del TUSP, l'articolo 1, comma 1, prevede che le disposizioni si applicano a tutte le partecipazioni detenute dalle amministrazioni in società a totale o parziale partecipazione pubblica, sia diretta che indiretta. Non occorre quindi che la partecipazione pubblica sia totalitaria, essendo sufficiente, ai fini dell'assoggettamento alle norme del TUSP, anche una partecipazione pubblica parziale, maggioritaria o non. In particolare, la partecipazione si considera:

a) **diretta**, quando l'amministrazione è titolare di rapporti comportanti la qualità di socio o di strumenti finanziari che attribuiscono diritti amministrativi nella società;

b) **indiretta**, quando la partecipazione è detenuta dall'amministrazione per il tramite di società o di altri organismi soggetti al controllo da parte di una singola amministrazione o di più amministrazioni pubbliche congiuntamente. Pertanto, una partecipata indiretta deve rientrare nel perimetro della revisione sia che il controllo venga esercitato singolarmente

dall'amministrazione, sia che venga esercitato in maniera congiunta. Nel caso di partecipazione indiretta soggetta a controllo congiunto, gli enti soci titolari di partecipazioni irriskorie (cosiddette micro-partecipazioni) incontrano evidenti difficoltà ad incidere sulle decisioni della società-tramite, in considerazione dello scarso peso decisionale. A tale proposito le Linee guida MEF-Corte Conti (pag. 6) si esprimono affermando che *“in considerazione del fatto che la “tramite” è controllata da più enti, ai fini dell'analisi della partecipazione e dell'eventuale individuazione delle misure di razionalizzazione da adottare ai sensi dell'art. 20 del TUSP, le Amministrazioni che controllano la società “tramite” sono invitate a utilizzare opportune modalità di coordinamento (tra queste, ad esempio, la conferenza di servizi) per determinare una linea di indirizzo univoca sulle misure di razionalizzazione da adottare, da rendere nota agli organi societari”*.

Per le società quotate che emettono azioni in mercati regolamentati alla data del 23 settembre 2016, l'art. 1, comma 5, del TUSP prevede l'applicazione delle disposizioni solo se espressamente previsto. Quindi tali società non devono essere considerate ai fini della revisione, come pure le società che hanno emesso, alla data del 31/12/2015, strumenti finanziari diversi dalle azioni, per le quali la moratoria si applicherà fino a quando non scadono i suddetti strumenti. Al contrario le società partecipate indirettamente per il tramite delle società quotate sono soggette all'ambito di applicazione del TUSP e quindi devono essere incluse nella revisione periodica.

### **Le situazioni che richiedono interventi di razionalizzazione**

Definito il perimetro soggettivo ed oggettivo di applicazione dell'obbligo di revisione periodica delle partecipazioni, occorre individuare quali sono le partecipazioni che possono essere detenute e quelle che, invece, non possiedono i requisiti di legge e, pertanto, devono essere oggetto di misure di razionalizzazione. A tale proposito il comma 2 dell'articolo 20 del TUSP fa scattare l'obbligo di adottare il piano qualora l'ente rilevi:

- a) partecipazioni societarie che non rientrino in alcuna delle categorie consentite, previste dall'art. 4 del TUSP o da altre disposizioni di diritto singolare;
- b) società che risultino prive di dipendenti o abbiano un numero di amministratori superiore a quello dei dipendenti;
- c) partecipazioni in società che svolgono attività analoghe o simili a quelle svolte da altre società partecipate o da enti pubblici strumentali;
- d) partecipazioni in società che, nel triennio precedente, abbiano conseguito un fatturato medio non superiore a un milione di euro. Ai sensi dell'art. 26, comma 12-quinquies del TUSP, tale soglia è ridotta a 500.000 mila euro fino all'adozione dei piani di razionalizzazione da adottarsi entro il 31 dicembre 2019;
- e) partecipazioni in società diverse da quelle costituite per la gestione di un servizio d'interesse generale che abbiano prodotto un risultato negativo per quattro dei cinque esercizi precedenti;
- f) necessità di contenimento dei costi di funzionamento;
- g) necessità di aggregazione di società aventi ad oggetto le attività consentite.

Analizziamo singolarmente le principali casistiche che rendono obbligatorio l'adozione del piano di revisione periodica.

#### a) Svolgimento di attività non consentite

Gli articoli 4 e 26 del TUSP individuano le attività per le quali le amministrazioni pubbliche possono costituire/mantenere partecipazioni in società. Per contro, quindi, tutte le società che svolgono attività diverse da quelle ivi indicate non possono più essere detenute e devono essere dismesse. Nell'ambito della revisione periodica, le amministrazioni dovranno indicare la natura dell'attività svolta e la sua riconducibilità ad una delle tipologie sopra indicate. Nel caso in cui l'attività non rientri in nessuna delle suddette tipologie, l'amministrazione dovrà prevedere la dismissione della partecipazione.

Restano ferme le disposizioni specifiche relative a società a partecipazione pubblica di diritto singolare, ai sensi dell'art. 1, comma 4, lettera b) del TUSP. La Struttura di monitoraggio e controllo delle partecipazioni pubbliche ha emesso un atto di orientamento del 18 novembre 2019 sulla nozione di società di diritto singolare, propedeutico al nuovo piano di revisione delle partecipate, specificando che rientrano in questa casistica solamente *“le norme che sono dirette o si rivolgono, espressamente o implicitamente, ad un soggetto determinato o determinabile”*, come ad esempio la possibilità di costituire la società Alfa, con capitale sociale di XXXXXXXX euro. Non possono essere invocate, a tale proposito, norme generiche come il TUEL (d.lgs. 267/2000) o le norme concernenti il servizio farmaceutico (legge 475/1968). In sostanza, le norme che consentono di sottrarre la società dall'applicazione del TUSP sono solo quelle *“la cui peculiarità consiste nell'individuare con precisione, nella propria fattispecie, uno o più elementi, quali, ad esempio, i destinatari della norma o il suo oggetto. Le norme considerate si caratterizzano dunque, rispetto alle altre, per una minore astrattezza, essendo applicabili ad un numero finito (o chiuso) di casi”*

#### b) Società con numero di dipendenti inferiore agli amministratori

La lettera b) del comma 2 dell'articolo 20 del TUSP vieta la partecipazione in società che hanno un numero di dipendenti inferiore a quello degli amministratori. Si tratta della riproposizione del divieto già codificato dall'art. 1, comma 611, della legge 190/2014, in relazione al quale Invitalia aveva precisato come devono ritenersi escluse dall'obbligo di soppressione *“quelle società in cui l'organo amministrativo sia composto da membri senza diritto al compenso e ad esse siano attribuite competenze normalmente svolte dai dipendenti”*.

#### c) Società che svolgono attività analoghe o similari

Qualora l'ente detenga più società che svolgono le medesime attività consentite previste dal TUSP, o attività similari, il piano di revisione periodica dovrà farsi carico di indicare misure di razionalizzazione, quali l'accorpamento tramite fusione per incorporazione o altre modalità.

#### d) Fatturato medio del triennio precedente superiore a 1.000.000 di euro

Possono essere detenute le partecipazioni in società che hanno conseguito nel triennio precedente a quello di riferimento del piano un fatturato medio superiore a 1.000.000 euro. Fino al 31 dicembre 2018 (come data di possesso delle partecipazioni) ai sensi dell'art. 26, comma 12-*quinquies* del TUSP il limite era di 500.000. Dal 2019 si applica il criterio a regime che prevede il tetto di fatturato medio di un milione di euro. Le Linee guida precisano che nell'applicazione di tale limite occorre fare riferimento al fatturato desunto dal bilancio individuale di ciascuna società (e non, eventualmente, al consolidato) riconducibile all'attività ordinaria della gestione aziendale.

e) Società che sono in perdita per quattro anni dei cinque esercizi precedenti

Qualora la società presenti risultati economici d'esercizio negativi per quattro dei cinque esercizi precedenti, l'ente partecipante dovrà individuare le misure atte a rimuovere tale situazione, attraverso la messa in liquidazione della società, la dismissione, il contenimento dei costi, o, in alternativa, un piano di rilancio aziendale. Restano escluse da tale requisito le società costituite per la gestione di un servizio d'interesse generale.

f) Necessità di contenimento dei costi di funzionamento

Devono essere sottoposte a misure di razionalizzazione le società per le quali l'amministrazione ravvisi la necessità di contenimento dei costi di funzionamento. Tale elemento rappresenta di certo l'aspetto più complesso di tutta l'attività di ricognizione, in quanto la sua dimostrazione non discende da dati oggettivi. Ciò è possibile solamente se l'ente o gli enti soci dimostrano di aver eseguito l'esame di tutti i costi e fornito direttive in merito al contenimento delle spese di funzionamento e di personale.

g) Necessità di aggregazione di società aventi ad oggetto le attività consentite

Le amministrazioni dovranno infine valutare la possibilità di procedere all'aggregazione di società che svolgono comunque attività consentite, al fine di ottenere economie di scala o comunque benefici in termini di efficienza ed efficacia nella erogazione dei servizi.

**Gli esiti della revisione periodica e le misure di razionalizzazione**

L'attività di revisione periodica può avere esiti differenti:

a) piena aderenza delle partecipazioni ai precetti normativi del TUSP, per cui l'ente decide di non attivare misure di razionalizzazione (esito negativo);

b) necessità di attivare misure di razionalizzazione, con obbligo di adottare un piano di razionalizzazione, indicando specificatamente le misure prescelte, modalità e tempi di attuazione. Può accadere anche che alla data della rilevazione l'ente non sia più proprietario della quota di partecipazione. In tal caso se ne dovrà dare evidenza nella ricognizione. Nel caso in cui l'ente ravvisi la necessità di attivare misure di razionalizzazione e quindi di approvare il piano, le scelte che può mettere in campo sono le seguenti:

- mantenimento della partecipazione con azioni di razionalizzazione della società;
- cessione della partecipazione a titolo oneroso;
- cessione della partecipazione a titolo gratuito;
- messa in liquidazione della società;
- scioglimento della società;
- fusione della società per unione con altra società;
- fusione della società per incorporazione in altra società;
- perdita quota di partecipazione indiretta a causa di cessione (a titolo oneroso o gratuito) o liquidazione della partecipazione nella società-tramite;
- recesso dalla società.

Il provvedimento quindi dovrà scegliere motivatamente la misura ritenuta più idonea in relazione al caso concreto.

### **La relazione sull'attuazione delle misure di razionalizzazione approvate con il piano di revisione del 31/12/2020 delle partecipazioni detenute al 31/12/2019.**

L'articolo 20, comma 4, del TUSP prevede che in caso di adozione del piano di razionalizzazione, entro il 31 dicembre dell'anno successivo l'amministrazione, con deliberazione consiliare, è tenuta ad approvare una relazione sull'attuazione del piano, evidenziando i risultati conseguiti.

### **Sanzioni in caso di mancata adozione dei provvedimenti**

La mancata adozione dei provvedimenti di cui sopra comporta, a carico dei soli enti locali, la sanzione amministrativa del pagamento di una somma da un minimo di euro 5.000 a un massimo di euro 500.000, salvo il danno eventualmente rilevato in sede di giudizio amministrativo contabile, comminata dalla competente sezione giurisdizionale regionale della Corte dei conti.

### **Ricognizione negativa**

Qualora l'ente non detenga partecipazioni da assoggettare alla revisione periodica, ne deve dare comunicazione alla Struttura di monitoraggio del Dipartimento del Tesoro attraverso il Portale Partecipazioni, nonché alla competente Sezione regionale di controllo della Corte dei Conti.

### **Comunicazione al Dipartimento del Tesoro – Portale Partecipazioni**

Le amministrazioni devono comunicare alla Struttura di monitoraggio tutte le informazioni contenute nel piano di revisione periodica delle partecipazioni adottato ai sensi dell'art. 20 del TUSP. Tale comunicazione viene effettuata esclusivamente con modalità telematiche attraverso il Portale Partecipazioni.

### **Comunicazione alla Corte dei conti**

Le amministrazioni sono inoltre tenute ad inviare il provvedimento di revisione periodica delle partecipazioni (ovvero il provvedimento che attesta l'esito negativo della ricognizione) anche alla Corte dei conti (art. 20, comma 3, del TUSP). Per gli enti locali l'invio deve essere disposto alla sezione regionale di controllo competente per territorio, ai sensi dell'art. 5, comma 4, del TUSP.

### **Considerazioni conclusive**

In ottemperanza a quanto previsto dall'art. 20 del Decreto, il Comune di Fidenza:

- con deliberazione consiliare n. 74 del 21 dicembre 2018, ha approvato la Ricognizione periodica delle partecipazioni societarie detenute al 31.12.2017
- con deliberazione consiliare n. 79 del 20 dicembre 2019, ha approvato la Revisione periodica delle partecipazioni societarie" detenute al 31.12.2018;
- con deliberazione consiliare n. 72 del 30 dicembre 2020, ha approvato la Revisione periodica delle partecipazioni societarie detenute al 31.12.2019;

- con questo atto si procede alla revisione periodica delle partecipate detenute al 31 dicembre 2020 e alla redazione della relazione sullo stato di attuazione delle misure previste nel piano approvato con deliberazione consiliare n. 79/2019.

Dall'analisi di dettaglio della revisione periodica si evidenzia la necessità di aggiornare il Piano, in cui si confermano, anche per l'anno 2022, le liquidazioni delle società **SO.PR.I.P. SRL** e **PARMABITARE S.C.R.L.**, il cui prolungarsi dei tempi non sono direttamente imputabili all'Ente, ma condizionati dalle decisioni di Soggetti esterni e/o da particolari condizioni di mercato, oltre che dalla pandemia Covid-19.

Procede inoltre l'iter di cessione della società **TLR FIDENZA SRL**, la cui procedura per l'alienazione con gara ad evidenza pubblica è tuttora in corso. In particolare, per tale società è emersa la necessità di approfondire, con una analisi del contesto di partenza, il mercato di riferimento, ed elaborare un processo di pianificazione per la cessione di una società che svolge attività prettamente di mercato ma in condizioni di debolezza strutturale, valutando la necessità di una strategia di rilancio, per incrementarne la sostenibilità e l'appetibilità dell'operazione di cessione al fine di evitare svalutazioni di valore della partecipata o il rischio di gara deserta. Nel prosieguo dell'iter di svolgimento della procedura di gara finalizzata alla cessione della partecipazione totalitaria in TLR Fidenza s.r.l., il dirigente del Settore Servizi Tecnici, con determinazione dirigenziale n. 1062/2019 affidava alla società SCIARA s.r.l. Energy Consulting, con sede in Piacenza, l'incarico professionale di assistenza tecnica, legale ed amministrativa per lo svolgimento delle attività finalizzate alla cessione della società e con determinazione dirigenziale n. 956/2020 affidava al dott. Marco Guarneri dello Studio Fasani Guarneri & Associati, con sede in Lodi, l'incarico professionale per la valutazione del complesso aziendale di TLR Fidenza s.r.l. Sono stati altresì, disposti alcuni aggiornamenti della convenzione vigente con la società ed in particolare si sono definiti gli obblighi di allaccio e la modalità di gestione del costo di allaccio per le forniture pubbliche previste con l'attuazione del progetto di estensione. In considerazione del decorso del termine decennale di validità della convenzione urbanistica del quartiere "Europa" e della già intervenuta richiesta dei titoli edilizi per tutte le unità abitative previste nel quartiere "Olmi 2", nonché dell'andamento dei prezzi necessari per l'effettuazione degli allacci, si è proceduto ad aggiornare il corrispettivo da versare per l'allaccio delle nuove utenze sia interne che esterne allo stesso quartiere Europa in euro 2.500,00/cad, confermando la durata trentennale della concessione decorrente dalla formalizzazione del diritto di superficie da effettuarsi prima dell'atto di trasferimento della proprietà della società. Sulla base di quanto sopra

esposto, il Consiglio Comunale con deliberazione n. 79 del 30 dicembre 2020, nel confermare la cessione della società TLR Fidenza s.r.l. tramite procedura di evidenza pubblica rivolta a tutti coloro in possesso dei requisiti che saranno richiesti al fine di garantire adeguatezza e qualità del servizio erogato in regime di concessione, ha disposto di determinare in euro 3.950.000,00, come risultante dalla “Fairness opinion sul valore societario”, il Prezzo Base Asta (PBA) per la partecipazione alla procedura di cessione del 100% delle quote della società TLR Fidenza s.r.l. La parte generale del bando di gara è stata così completata attraverso l'assistenza delle società appositamente incaricate e in questo contesto si è reso necessario svolgere ulteriori verifiche e valutazioni inerenti il contesto del settore energetico di riferimento e all'andamento dei titoli edilizi inerenti le aree servite dalla rete di teleriscaldamento che hanno confermato il prezzo base asta già sopra evidenziato. Con la definizione finale dei parametri di valutazione delle offerte, nonché dei documenti da inserire nella Data Room virtuale, la pubblicazione del bando è prevista entro la seconda decade del mese di dicembre 2021, con scadenza entro il mese di marzo 2022 e con conseguente assegnazione da formalizzare entro il mese di maggio 2022. All'uopo con determinazione dirigenziale n. 1121 del 20/12/2021 è stata indetta la procedura di gara secondo il criterio del miglior prezzo/qualità e approvato il relativo avviso finalizzato alla cessione della società.

Quanto alla società indiretta COMESER SRL (con partecipazione del 10%), in data 15/03/2021, si è concluso l'iter di opzione di acquisto da parte del soggetto privato e con atto notarile, la società San Donnino Multiservizi (10%) ha ceduto al sig. Scarazzini Michele l'intera propria quota di partecipazione nella società anzidetta.

Si ritiene di mantenere le seguenti partecipazioni dirette :

- SAN DONNINO MULTISERVIZI S.R.L.
- EMILIAMBIENTE S.P.A.
- FORMA FUTURO SOC. CONS. A R.L..
- LEPIDA S.C.P.A.
- BANCA POPOLARE ETICA S.C.P.A.
- SO.G.I.S. S.R.L..

e la partecipazione indiretta in SAN DONNINO SPORT Società sportiva dilettantistica a r.l.

Si è proceduto infine alla verifica relativa alla sussistenza di aree di sovrapposizione dell'attività

esercitata dalle Società partecipate con quella svolta anche dagli Enti pubblici strumentali del comune di Fidenza, richiesta dall'art. 20, comma 2, lettera c), del TUSP;

Il Comune di Fidenza, nel proseguo dell'attuazione del Piano di Razionalizzazione, perseguirà non solo il corretto controllo e razionalizzazione dei costi ma vigilerà sul mantenimento e costante miglioramento della quantità e qualità dei servizi erogati alla cittadinanza.

Il Dirigente  
Arch. Alberto Gilioli  
*firmato digitalmente*



**COMUNE DI FIDENZA**

**RELAZIONE SULL'ATTUAZIONE DEL PIANO DI  
RAZIONALIZZAZIONE  
DELLE SOCIETA' PARTECIPATE DAL  
COMUNE DI FIDENZA  
DETENUTE AL 31.12.2019**

**APPROVATO CON DELIBERAZIONE DI C.C.  
N. 72/2020**

(articolo 20, comma 4 del D.LGS. 175/2016 “Testo unico  
in materia di società a partecipazione pubblica”)

## **INDICE**

<b>1. L'ASSETTO DELLE PARTECIPAZIONI SOCIETARIE CONSEGUENTE ALLA REVISIONE ORDINARIA DELL'ANNO 2020 SULLE SOCIETA' DETENUTE AL 31/12/2019.....</b>	<b>3</b>
<b>2. LE ATTIVITÀ SVOLTE AD ESITO DEL PIANO DI RAZIONALIZZAZIONE DELLE SOCIETÀ DETENUTE AL 31 DICEMBRE 2019.....</b>	<b>5</b>
<b>3. CONCLUSIONI.....</b>	<b>9</b>

# 1. L'ASSETTO DELLE PARTECIPAZIONI SOCIETARIE CONSEGUENTE ALLA REVISIONE ORDINARIA DELL'ANNO 2020 SULLE SOCIETA' DETENUTE AL 31/12/2019

Con deliberazione di Consiglio Comunale n. 72 del 30 dicembre 2020 è stata approvata la revisione ordinaria delle partecipazioni societarie dirette e indirette detenute dal Comune di Fidenza al 31/12/2019 ai sensi dell'art. 20 del D.lgs.175/2016, il cui esito alla data di redazione del presente documento, è sintetizzato come segue:

## Partecipate dirette

Denominazione	Codice fiscale	Quota di partecipazione	Breve descrizione	Esito della ricognizione	Note
San Donnino Multiservizi S.r.l.	02202290348	100,00%	Raccolta, trattamento, smaltimento rifiuti e gestione servizi cimiteriali	Partecipazione detenuta	Rispetto dell'art. 4 commi 1 e 2 e dell'art. 20 comma 2 del TUSP
Emiliambiente S.p.A.	02504010345	26,68%	Amministrazione e gestione servizio idrico	Partecipazione detenuta	Rispetto dell'art. 4 commi 1 e 2 e dell'art. 20 comma 2 del TUSP
Forma Futuro s.c.a.r.l.	02020330342	33,33%	Corsi di formazione e aggiornamento professionale	Partecipazione detenuta	Rispetto dell'art. 4 commi 1 e 2 e dell'art. 20 comma 2 del TUSP
Soprip s.r.l.	00723400347	4,20%	Compravendita beni immobili su beni propri	Liquidazione	Liquidazione in corso
ParmAbitare s.c.r.l.	02267610349	1,00%	Sviluppo progetti immobiliari	Liquidazione	Liquidazione in corso
Lepida s.c.p.a.	02770891204	0,0014%	Fornitura di servizi di connettività della rete regionale a banda larga delle pubbliche amministrazioni ai sensi dell'art. 9, comma 1, l.r. 11/2004	Partecipazione detenuta	Rispetto dell'art. 4 commi 1 e 2 e dell'art. 20 comma 2 del TUSP
Banca Popolare Etica s.c.p.a.	02622940233	0,0034%	Attività delle società bancarie di finanza etica e sostenibile ex art. 111-bis dlgs n. 385/1993 (art. 4, c, 9-ter)	Partecipazione detenuta	Rispetto dell'art. 4 commi 1, 2 e 9-ter e dell'art. 20 comma 2 del TUSP
SO.G.I.S. s.r.l.	02220830349	78,00%	Gestione impianti sportivi	Partecipazione detenuta	Rispetto dell'art. 4 commi 1 e 2 e dell'art. 20 comma 2 del TUSP
TLR Fidenza s.r.l.	02817820349	100,00%	Gestione impianti per la produzione di energia	Partecipazione detenuta	Cessione in corso.

## **Partecipate indirette**

<b>Denominazione</b>	<b>Codice fiscale</b>	<b>Quota di partecipazione</b>	<b>Breve descrizione</b>	<b>Esito della ricognizione</b>	<b>Note</b>
San Donnino Sport Società sportiva dilettantistica a r.l.	02581350341	78,00%	Produzione di servizio di interesse generale	Partecipazione detenuta	Rispetto dell'art. 4 commi 1 e 2 e condizioni economiche e gestionali
Comeser s.r.l.	02324050349	10,00%	Telecomunicazioni	Partecipazione detenuta	Alienazione mediante esercizio del diritto di opzione entro il 31/12/2020.

## 2. LE ATTIVITÀ SVOLTE AD ESITO DEL PIANO DI RAZIONALIZZAZIONE DELLE SOCIETÀ DETENUTE AL 31 DICEMBRE 2019

Di seguito, si riportano le schede riassuntive inerenti alle attività svolte ad esito del piano di razionalizzazione approvato con deliberazione n. 72 del 30 dicembre 2020.

### SCHEMA STATO DI ATTUAZIONE

#### Liquidazione della società

#### DATI ANAGRAFICI DELLA PARTECIPATA

Codice Fiscale	00723400347
Denominazione	SOPRIP S.R.L. (in liquidazione e concordato preventivo)

NOME DEL CAMPO	Indicazioni per la compilazione
Stato di attuazione della procedura	Procedura di liquidazione in corso
Motivazioni del mancato avvio della procedura di liquidazione	
Data di nomina dei liquidatori	9/12/2015 (liquidatore unico)
Stato di avanzamento della procedura	<p>Il Tribunale di Parma con decreto n.30/2013 ha aperto la procedura di concordato preventivo nei confronti della Soprip SpA., con la delega al giudice Pietro Rogato della suddetta procedura e la nomina del Commissario Giudiziale nella persona del dott. Paolo Torelli. Nel 2015 la società viene trasformata in srl e l'assemblea dei soci ne delibera la liquidazione nominando un liquidatore unico nella persona del dott. Andrea Bertolotti. Dal 2016 liquidatore è il dott. Francesco Mozzoni, il quale ha segnalato il dilatarsi dei tempi di conclusione delle procedure di liquidazione causa le difficoltà del mercato immobiliare.</p> <p>Nel piano precedente la tempistica prevedeva la dismissione della società entro dicembre 2020 con la cessione beni immobili della società e la conclusione procedura di liquidazione. La procedura si è protratta, tenuto conto della complessità delle attività di vendita del patrimonio immobiliare e della pandemia Covid-19 nel frattempo intervenuta. Si prevede pertanto la dismissione della società entro dicembre 2022.</p>
Data di deliberazione della revoca	
Motivazioni della conclusione della procedura con esito negativo	
Ulteriori informazioni*	La società in liquidazione e in concordato preventivo dal 2015, non risulta operativa e sta completando le attività liquidatorie procedendo alla vendita del patrimonio immobiliare.

\*Campo testuale con compilazione facoltativa.

**SCHEDE STATO DI ATTUAZIONE****Liquidazione della società****DATI ANAGRAFICI DELLA PARTECIPATA**

Codice Fiscale	02267610349
Denominazione	PARMABITARE S.C.R.L. (in liquidazione)

NOME DEL CAMPO	Indicazioni per la compilazione
Stato di attuazione della procedura	Procedura di liquidazione in corso
Motivazioni del mancato avvio della procedura di liquidazione	
Data di nomina dei liquidatori	26/07/2018
Stato di avanzamento della procedura	<p>In data 26 luglio 2018, la società è stata posta in liquidazione dall'assemblea dei soci con la nomina di liquidatore Dott. Italo Tommaselli, direttore di Acer Parma.</p> <p>La procedura è seguita dal liquidatore. La tempistica prevedeva la liquidazione della società entro luglio 2020, ma nel 2019 la procedura ha subito rallentamenti a causa del sequestro preventivo di alcune aree connesse alle indagini in corso da parte della Procura della Repubblica di Parma. Nel corso del 2020 l'attività della società è proseguita per la mera gestione ordinaria del patrimonio in concessione e per il pagamento delle rate dei mutui accesi presso diversi istituti di credito. Il liquidatore ha ottenuto la sospensione delle rate dei mutui per tutto il 2020. Si prevede che la procedura si concluda entro dicembre 2022.</p>
Data di deliberazione della revoca	
Motivazioni della conclusione della procedura con esito negativo	
Ulteriori informazioni*	<p>Nel piano straordinario approvato con deliberazione del CC n. 31 del 16.06.2017, veniva prevista la cessione della quota azionaria. A seguito del mancato riscontro alla nota del 21.06.2018 inviata ai soci per la cessione delle quote, nel piano ordinario approvato con deliberazione del CC n. 22 del 21.12.2018 veniva prevista la liquidazione della società, con la nomina del liquidatore avvenuta nel luglio 2018.</p>

\*Campo testuale con compilazione facoltativa.

## SCHEDE STATO DI ATTUAZIONE

### Alienazione della partecipazione

#### DATI ANAGRAFICI DELLA PARTECIPATA

Codice Fiscale	02817810340
Denominazione	TLR FIDENZA S.R.L.

NOME DEL CAMPO	Indicazioni per la compilazione
Stato di attuazione della procedura	Procedura di alienazione in corso
Motivazioni del mancato avvio della procedura	
Tipologia di procedura	Procedura ad evidenza pubblica
Data di avvio della procedura	13/12/2019
Stato di avanzamento della procedura	<p>La procedura per l'alienazione con gara ad evidenza pubblica è tuttora in corso. Con determinazioni dirigenziali è stato affidato l'incarico di assistenza tecnica, legale e amministrativa per lo svolgimento delle attività finalizzate alla cessione della società, nonché l'incarico professionale per la valutazione del complesso aziendale. Il Consiglio Comunale con deliberazione n. 79 del 30 dicembre 2020, nel confermare la cessione della società TLR Fidenza s.r.l. tramite procedura di evidenza pubblica rivolta a tutti coloro in possesso dei requisiti che saranno richiesti al fine di garantire adeguatezza e qualità del servizio erogato in regime di concessione, ha disposto di determinare in euro 3.950.000,00, come risultante dalla "Fairness opinion sul valore societario", il Prezzo Base Asta (PBA) per la partecipazione alla procedura di cessione del 100% delle quote della società TLR Fidenza s.r.l. La parte generale del bando di gara è stata così completata attraverso l'assistenza delle società appositamente incaricate e in questo contesto si è reso necessario svolgere ulteriori verifiche e valutazioni inerenti il contesto del settore energetico di riferimento e all'andamento dei titoli edilizi inerenti le aree servite dalla rete di teleriscaldamento che hanno confermato il prezzo base asta già sopra evidenziato. Con la definizione finale dei parametri di valutazione delle offerte, nonché dei documenti da inserire nella Data Room virtuale, la pubblicazione del bando è prevista entro la seconda decade del mese di dicembre 2021, con scadenza entro il mese di marzo 2022 e con conseguente assegnazione da formalizzare entro il mese di maggio 2022. All'uopo con determinazione dirigenziale n. 1121 del 20/12/2021 è stata indetta la procedura di gara secondo il criterio del miglior prezzo/qualità e approvato il relativo avviso finalizzato alla cessione della società.</p>
Motivazioni della conclusione della procedura con esito negativo	

NOME DEL CAMPO	Indicazioni per la compilazione
Ulteriori informazioni*	Il processo di dismissione della società è stato strutturato in più fasi, che vanno dal riordino documentale alla gara. Data la difficoltà della società (chiusura in perdita degli ultimi tre esercizi successivi al processo di scissione) determinata dalla parziale attuazione, a seguito della crisi del mercato edilizio, degli interventi edificatori nell'area di riferimento al cui servizio sono stati realizzati la centrale di cogenerazione e la rete di teleriscaldamento, si è reso necessario approfondire, con una analisi del contesto di partenza, il mercato di riferimento, ed elaborare una rivisitazione delle scelte strategiche per la cessione della società.

\*Campo testuale con compilazione facoltativa.

## SCHEDE PARTECIPAZIONE NON PIU' DETENUTA

### Alienazione della partecipazione

#### DATI ANAGRAFICI DELLA PARTECIPATA

Codice Fiscale	02324050349
Denominazione	COMESER S.R.L.

NOME DEL CAMPO	Indicazioni per la compilazione
Partecipazione non più detenuta in attuazione di precedenti piani di razionalizzazione	sì
Tipologia di procedura realizzata per l'alienazione della partecipazione	Esercizio dell'opzione di acquisto da parte dei privati già detentori del 90% del capitale sociale
Data di conclusione della procedura	15/03/2021
Codice fiscale del Soggetto Acquirente della partecipazione ceduta a titolo oneroso	SCRMHL89A16G337K
Denominazione del Soggetto Acquirente della partecipazione ceduta a titolo oneroso	Scarazzini Michele
Ammontare dell'introito finanziario previsto per l'operazione (€)	70.000,00
Ammontare dell'introito finanziario incassato	30.000,00
Data in cui è avvenuto l'incasso dell'introito finanziario	16/12/2020
Data prevista per l'incasso del saldo	30/06/2023
Ulteriori informazioni*	La società Comeser srl si è impegnata a versare a SDM la rimanente somma di € 40.000,00 in due rate di pari importo alle seguenti scadenze: 30/06/2022 e 30/06/2023, disponendo idonea garanzia.

\*Campo testuale con compilazione facoltativa.



### 3. CONCLUSIONI

Ai fini del corretto adempimento delle prescrizioni previste dal TUSP, in particolare gli articoli 4 e 20, sono state valutate le modalità di svolgimento delle attività e dei servizi oggetto delle società partecipate dall'Ente, con particolare riguardo all'efficienza, al contenimento dei costi di gestione ed alla tutela e promozione della concorrenza e del mercato.

E' stato tenuto conto, inoltre, del miglior soddisfacimento dei bisogni della comunità e del territorio amministrati a mezzo delle attività e dei servizi resi dalle società partecipate possedute dall'Ente.

Il Dirigente  
Arch. Alberto Gilioli  
*firmato digitalmente*

# COMUNE DI FIDENZA

(Provincia di Parma)

## ORGANO DI REVISIONE ECONOMICO-FINANZIARIA

<b>Verbale n. 29/2021 del 24 Dicembre 2021</b>	<b>OGGETTO:</b> Parere sulla proposta di deliberazione “Revisione periodica delle partecipazioni societarie detenute al 31.12.2020 e relazione sullo stato di attuazione delle misure di razionalizzazione delle società partecipate detenute al 31.12.2019 ai sensi dell'art 20 del DLGS 175/2016. Approvazione
--	--

L'anno 2021 il giorno 24 dicembre, l'Organo di revisione economico finanziaria, nominato dal Consiglio Comunale con deliberazione n. 77 del 21/12/2018, si è riunito su convocazione informale del Presidente tramite collegamento in videoconferenza nelle persone di:

- Dott. Pietro Speranzoni (Presidente);
- Dott.ssa Maria Paglia (Membro);
- Dott. Giovanni Gelmetti (Membro);

per esaminare la proposta di deliberazione del Consiglio comunale in oggetto.

\*\*\*\*\*

L'Organo di Revisione,

**richiamato** l'articolo 20 del Testo unico in materia di società a partecipazione pubblica (TUSP - D.Lgs. 19 agosto 2016, n. 175) il quale prevede in capo alle amministrazioni pubbliche l'obbligo di effettuare annualmente, entro il 31 dicembre dell'esercizio, un'analisi dell'assetto complessivo delle società a partecipazione pubblica diretta o indiretta al fine di predisporre, ove ricorrano i presupposti di cui al comma 2 dello stesso art. 20, un piano di riassetto per la loro razionalizzazione, fusione o soppressione, anche mediante messa in liquidazione o cessione;

**preso atto** che il Comune di Fidenza:

- con deliberazione consiliare n. 31 del 16 giugno 2017, ha approvato il piano straordinario di razionalizzazione delle società detenute alla data del 23 settembre 2016 ai sensi dell'art. 24 del TUSP;
- con deliberazione consiliare n. 79 del 20 dicembre 2019, ha approvato la Ricognizione periodica delle partecipazioni detenute alla data del 31/12/2018, ai sensi dell'art. 20 del TUSP;
- con deliberazione consiliare n. 72 del 30 dicembre 2020, ha approvato la Ricognizione periodica delle partecipazioni detenute alla data del 31/12/2019, ai sensi dell'art. 20 del TUSP;

**esaminata** la proposta di deliberazione di Consiglio Comunale ad oggetto: “*Revisione periodica delle partecipazioni societarie detenute al 31/12/2020 e relazione sullo stato di attuazione delle misure di razionalizzazione delle società partecipate detenute al 31/12/2019 ai sensi dell'art. 20 del D.Lgs. 175/2016. Approvazione*”.

**considerato** che l’Organo di Revisione, pur non essendo direttamente investito dall’adempimento di legge di un obbligo di parere, riconosce che sussistono valide ragioni per non sottovalutare gli adempimenti connessi al processo in esame, riconducibili al fatto che gli obiettivi e i criteri d'azione connessi alla razionalizzazione delle partecipate sono suscettibili di influire significativamente sul bilancio dell'Ente locale, sia in conseguenza di un’auspicata riduzione delle partecipate, sia con l'adozione di politiche di efficientamento che incidano sulle società partecipate, soprattutto quelle con reiterate perdite gestionali;

visti

- la documentazione acquisita agli atti dell’ufficio;
- i pareri espressi norma dell'articolo 49, comma 1, del d.lgs. n. 267/2000 e s.m.i.:
  - o dal Dirigente del Settore Servizi Tecnici, secondo cui “*la proposta di deliberazione è tecnicamente regolare*”;
  - o dal Responsabile del Servizio bilancio, secondo cui “*la proposta di deliberazione è contabilmente regolare*”;
- il D.Lgs. n. 267/2000;
- lo Statuto Comunale;
- il vigente Regolamento comunale di contabilità;

e s p r i m e

parere favorevole all'approvazione della proposta di deliberazione in oggetto.

Li, 24 Dicembre 2021

L’Organo di revisione economico-finanziaria

*Dott. Pietro Speranzoni*

*Dott.ssa Maria Paglia*

*Dott. Giovanni Gelmetti*